St. Majewski®
rok zał. 1889

# 2020

# SPIS TREŚCI


STRZEGOM Unipap 4

bambino 48

HOBBY bambino 94

St. Majewski rok zał. 1889 OŁÓWKI 114

ST.ART 124

MONA 130

bambino TEKSTYLIA 140

L.O.L. SURPRISE! 148

Disney FROZEN II 152

Barbie 156

emoji THE ICONIC BRAND 158

STAR WARS 164

HOT WHEELS 158

My little friend 172

St. Majewski rok zał. 1889 OFERTA PRZEMYSŁOWA 186

# NASZE MARKI

Każde dziecko jest artystą, który bezgranicznie wierzy w swoje możliwości. Chcąc rozwijać twórcze pasje najmłodszych, pod brandem Bambino nieustannie wprowadzamy nowe artykuły plastyczne, które odznaczają się wysoką jakością, szeroką gamą kolorystyczną oraz wzornictwem dopasowanym do potrzeb dzieci.

Every child is an artist who fully believes in her or his skills. As we wish to activate and develop these skills, under BAMBINO brand we constantly introduce sets of new arts & crafts products that are known for their high quality, wide range of colours and designs corresponding to children's needs.

Linia produktów Bambino Hobby powstała z myślą o klientach pasjonujących się tematyką „zrób to sam", czyli samodzielnym wykonywaniu ozdób, prezentów czy nadawaniu dotychczasowym rzeczom nowego wyglądu i charakteru. Stanowi ofertę zarówno dla pasjonatów tematyki DIY, jak również dla osób dopiero rozpoczynających swoje działania w tym obszarze.

BAMBINO Hobby line was created for the "do it yourself" enthusiasts. Customers who love creating artworks, decorations, gifts, or giving old things new look and character, will surely find all necessary items under this brand. BAMBINO Hobby is dedicated to both experienced artists as well as novices in DIY field.

Głównym zadaniem marki Unipap jest dostarczanie wyrobów papierniczych towarzyszących wszystkim na każdym etapie życia. Zeszyty i bloki świetnie sprawdzają się w szkole, a notatniki czy teczki w biurze. Różnorodność formatów, liniatur oraz szat graficznych powoduje, że nauka staje się przyjemnością, a praca biurowa nie jest rutyną.

All paper products under UNIPAP brand are made to support customers' activity at every stage of their life. Drawing paper pads are useful in kindergartens, exercise books works well in schools, note pads and folders are helpful in offices. Variety of formats, rulings and designs assist in learning and make the experience more pleasant, in offices they make paperwork more than a routine.

Produkty MONA to propozycja dla tych, którzy poszukują jakościowych artykułów plastycznych w dobrej cenie, a przy tym stawiają na polskie pochodzenie produktu. W ofercie znajdą coś dla siebie amatorzy plastyki w każdym wieku, począwszy od przedszkolaka po dorosłego hobbystę.

MONA's products are aimed at those who look for quality art supplies at a good price, but also care about the Polish origin of the product. Offer includes arts & crafts items for both the youngest users and experienced hobbyist.

ST.ART to najmłodsza marka w ofercie firmy. Jest propozycją dla tych, którzy po raz pierwszy chwytają za przybory plastyczne. Polskie kredki, farby czy plastelina to idealny „ST.ART" dziecka do edukacji plastycznej i rozwoju zdolności manualnych, wyobraźni i koordynacji wzrokowo-ruchowej.

ST.ART is the youngest brand in the company's portfolio. It was created for the little ones who experience art supplies for the first time. Properly designed and manufactured in Poland, crayons, poster paints, plasticine are a perfect ST.ART for children to develop their artistic talent, train manual skills, improve imagination and hand-to-eye coordination.

OM
WOW
ENDLESS
SUMMER
reality

STRZEGOM

Unipap®

# ZESZYTY EXERCISE BOOKS
## Kolekcja Exclusive

# NATURE

Folia Soft Touch

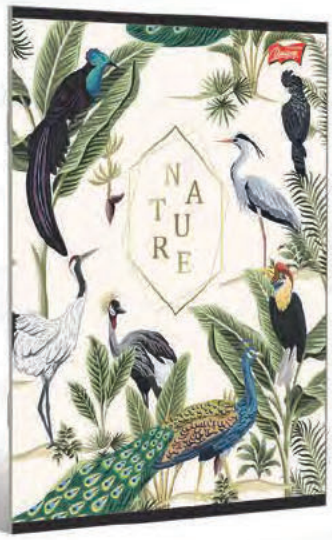

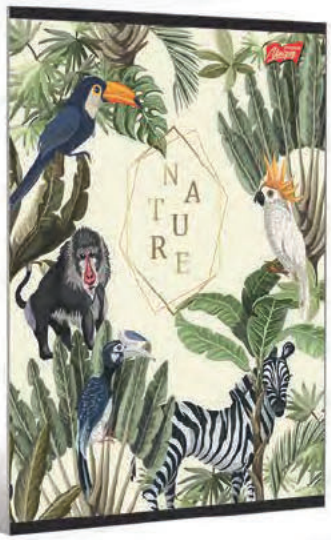


## A5 60

70 gramatura papieru g/m²

*Zeszyt NATURE A5, 60 kartek*

*Exercise book A5, 60 sheets*

5 903235 630255

5 903235 630248

10 160

La

## A4 60

70 gramatura papieru g/m²

*Zeszyt NATURE A4, 60 kartek*

*Exercise book A4, 60 sheets*

5 903235 630262

10 80

La

# ZESZYTY EXERCISE BOOKS
## Kolekcja Exclusive

# RAINBOW

Lakier UV

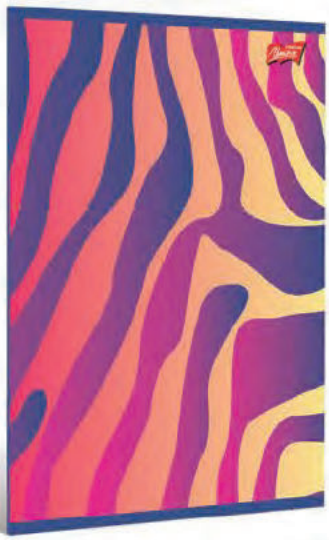

## A5 60

70 gramatura papieru g/m²

*Zeszyt RAINBOW A5, 60 kartek*

*Exercise book A5, 60 sheets*

5 903235 630316

5 903235 630309

10 160

La

## A4 80

70 gramatura papieru g/m²

*Zeszyt RAINBOW A4, 80 kartek*

*Exercise book A4, 80 sheets*

5 903235 632433

5 60

La

# ZESZYTY EXERCISE BOOKS
## Kolekcja Exclusive

# DIAMONDS

Lakier UV

Folia Soft Touch

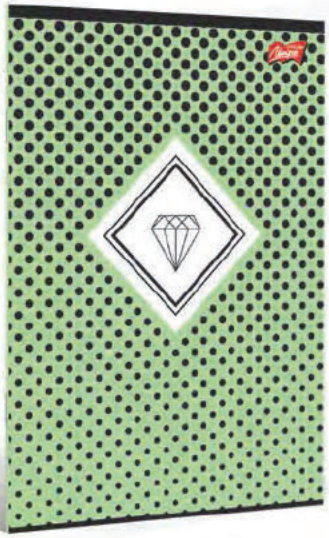

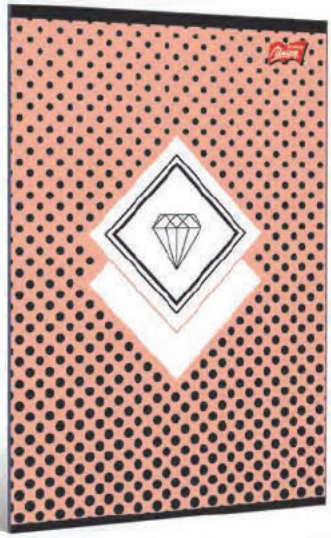

## A5 60

70 gramatura papieru g/m²

*Zeszyt DIAMOND A5, 60 kartek*

*Exercise book A5, 60 sheets*

5 903235 630347

5 903235 630330

10 160

La

## A4 60

70 gramatura papieru g/m²

*Zeszyt DIAMOND A4, 60 kartek*

*Exercise book A4, 60 sheets*

5 903235 630354

10 80

La

# ZESZYTY EXERCISE BOOKS
## Kolekcja Exclusive

# LEAVES

Folia Soft Touch

Lakier UV

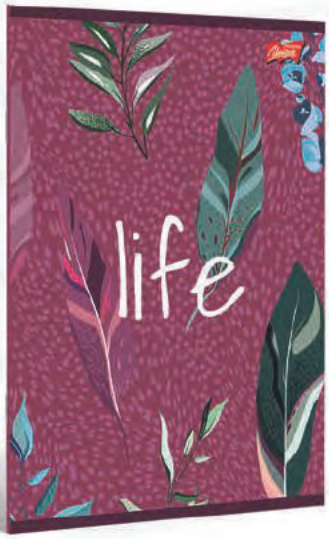


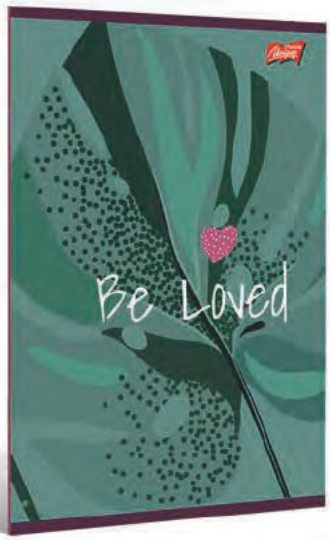


A5 60

70 gramatura papieru g/m²

*Zeszyt LEAVES A5, 60 kartek*

*Exercise book A5, 60 sheets*

5 903235 632457

5 903235 632440

10 160

# ZESZYTY EXERCISE BOOKS

# A5[16]

## Kolekcja szkolna dziewczęca

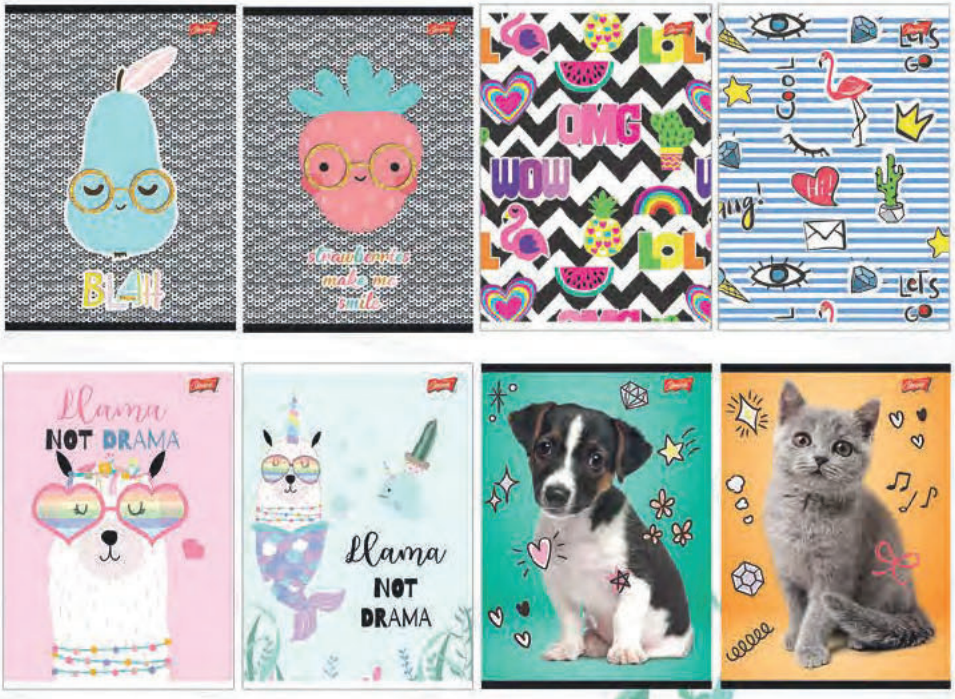

A5[16]

70 gramatura papieru g/m²

*Zeszyt A5, 16 kartek*
*Exercise book A5, 16 sheets*

5 903235 606915

5 903235 606939

5 903235 606953

5 904149 000035

15 300

# ZESZYTY EXERCISE BOOKS

# A5[16]

## Kolekcja szkolna chłopięca

A5[16]

70 gramatura papieru g/m²

*Zeszyt A5, 16 kartek*

*Exercise book A5, 16 sheets*

5 903235 606922

5 903235 606946

5 903235 606960

5 904149 000035

15 300

# ZESZYTY EXERCISE BOOKS

# A5 32

## Kolekcja szkolna dziewczęca

A5 32

70 gramatura papieru g/m²

*Zeszyt A5, 32 kartki*
*Exercise book A5, 32 sheets*

5 903235 606977

5 903235 606991

5 903235 607011

5 904149 001025

15 180

# ZESZYTY EXERCISE BOOKS

# A5 32

## Kolekcja szkolna chłopięca

A5 32

70 gramatura papieru g/m²

*Zeszyt A5, 32 kartki*

*Exercise book A5, 32 sheets*

5 903235 606984

5 903235 607004

5 903235 607028

5 904149 001025

15 180

# ZESZYTY EXERCISE BOOKS

# A5 60

## Kolekcja szkolna dziewczęca

70 gramatura papieru g/m²

A5 60

*Zeszyt A5, 60 kartek*

*Exercise book A5, 60 sheets*

5 903235 632105

10 160

La

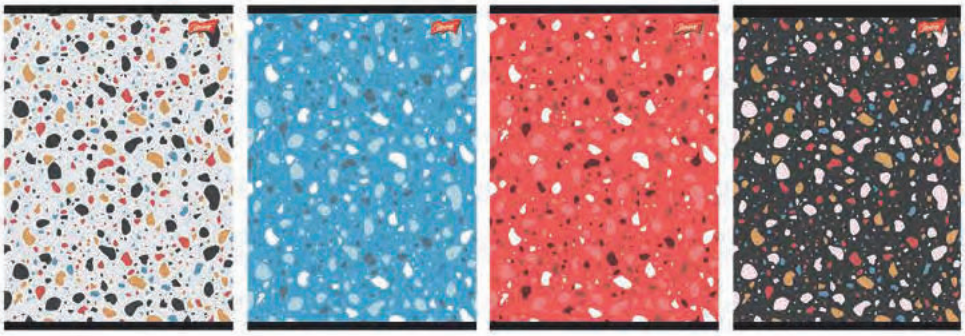

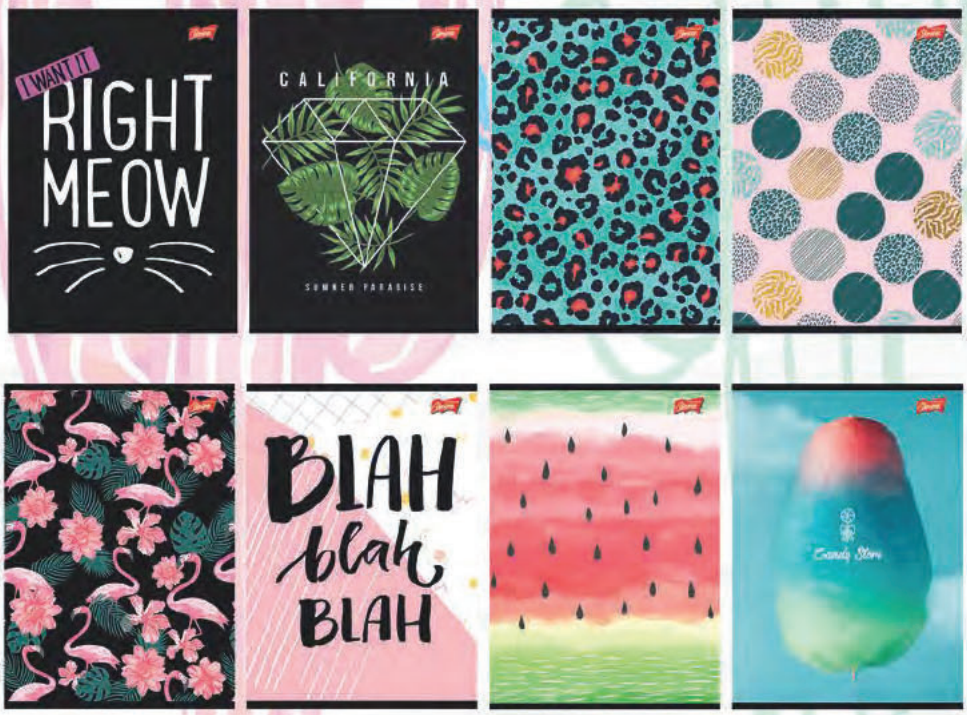


A5 60

70 gramatura papieru g/m²

*Zeszyt A5, 60 kartek*
*Exercise book A5, 60 sheets*

5 903235 607059

10 160

La

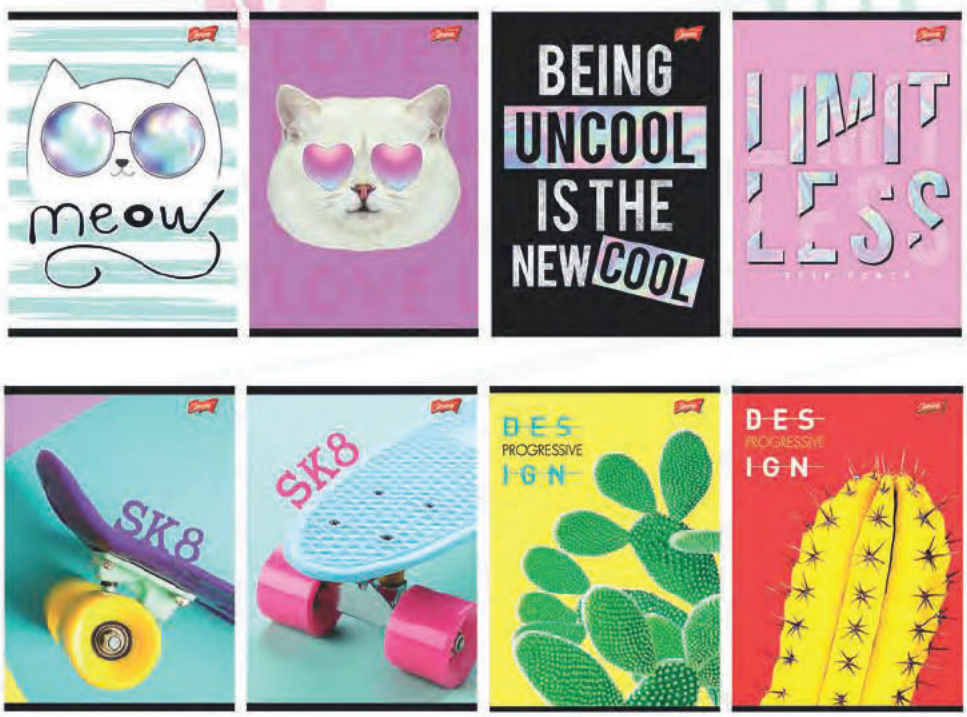


A5 60

70 gramatura papieru g/m²

*Zeszyt A5, 60 kartek*
*Exercise book A5, 60 sheets*

5 903235 607066

10 160

La

STRZEGOM Unipap®

# ZESZYTY EXERCISE BOOKS

# A5 60

## Kolekcja szkolna chłopięca

GO STREET STYLE

# STREET STYLE

STRZEGOM Unipap®

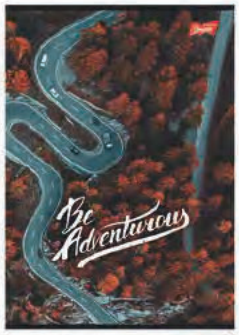

A5 60

70 gramatura papieru g/m²

*Zeszyt A5, 60 kartek*

*Exercise book A5, 60 sheets*

5 903235 607073

10 160

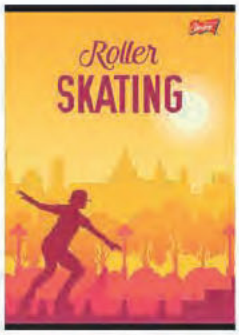

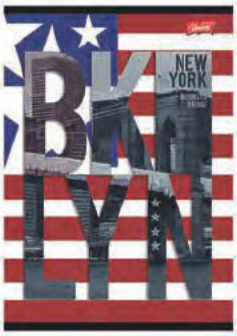


A5 60

70 gramatura papieru g/m²

*Zeszyt A5, 60 kartek*

*Exercise book A5, 60 sheets*

5 903235 607080

10 160

# ZESZYTY EXERCISE BOOKS

# A5 60

## Kolekcja szkolna dziewczęca

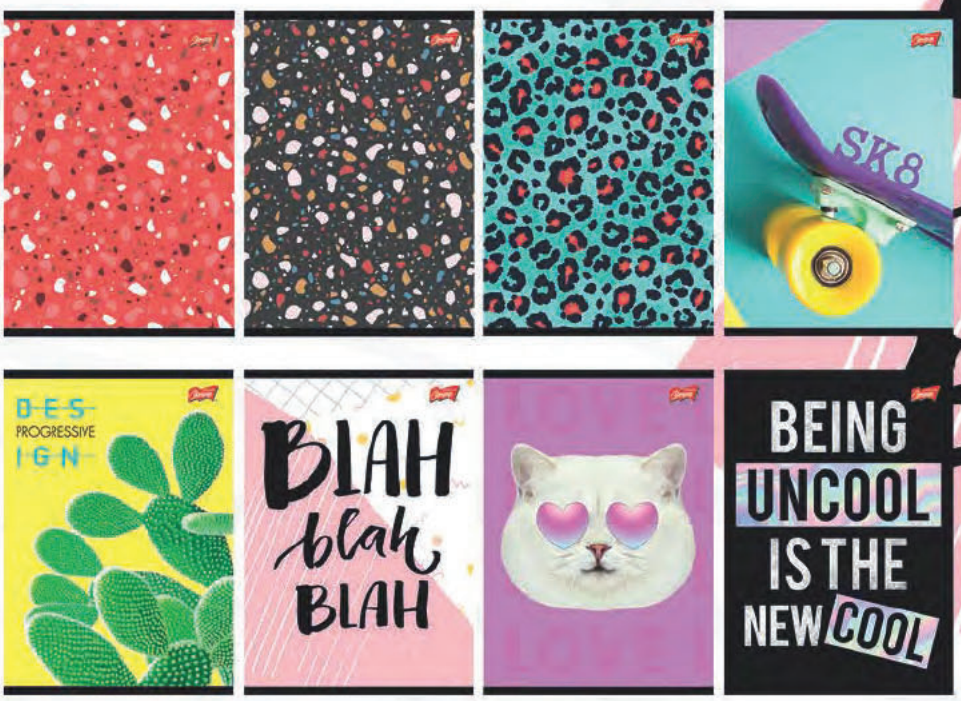


70 gramatura papieru g/m²

A5 60

*Zeszyt A5, 60 kartek*
*Exercise book A5, 60 sheets*

5 903235 607035

5 904149 003029

10 160

# ZESZYTY EXERCISE BOOKS

# A5 60

## Kolekcja szkolna chłopięca

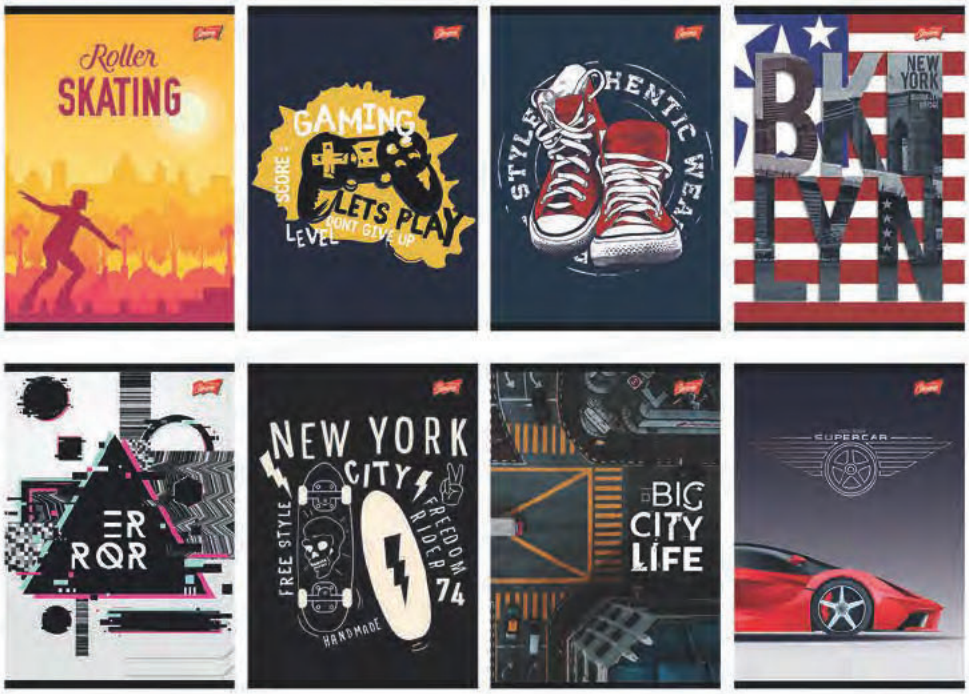


A5 60

70 gramatura papieru g/m²

*Zeszyt A5, 60 kartek*

*Exercise book A5, 60 sheets*

5 903235 607042

5 904149 003029

10 160

# ZESZYTY EXERCISE BOOKS

# A5 80

## Kolekcja szkolna dziewczęca

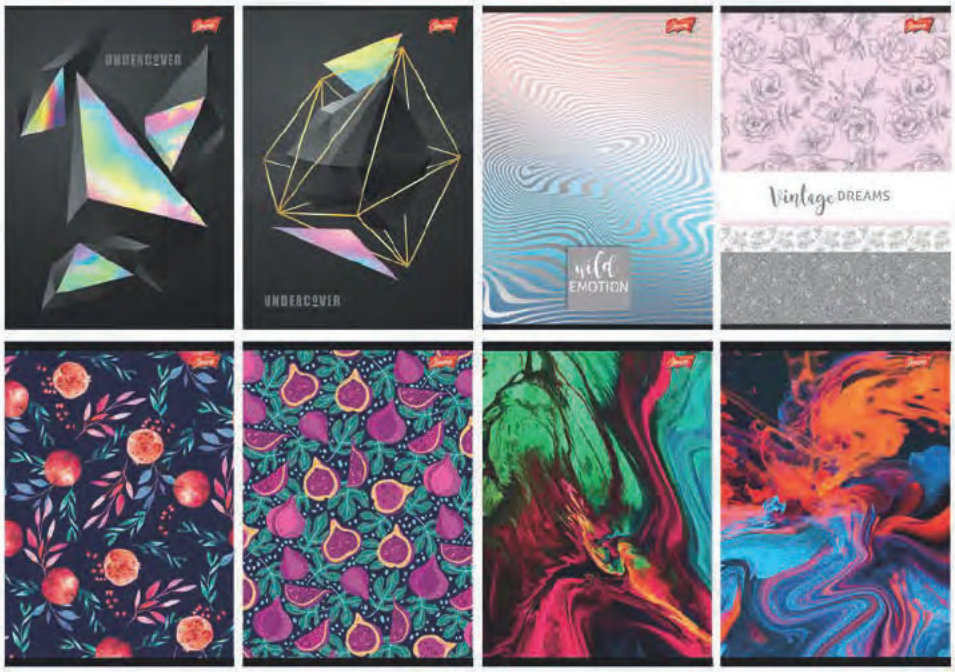


70 gramatura papieru g/m²

A5 80

*Zeszyt A5, 80 kartek*
*Exercise book A5, 80 sheets*

5 903235 607103

5 903235 607127

5 904149 005023

10 120

# ZESZYTY EXERCISE BOOKS

# A5 80

## Kolekcja szkolna chłopięca

A5 80

70 gramatura papieru g/m²

*Zeszyt A5, 80 kartek*

*Exercise book A5, 80 sheets*

5 903235 607110

5 903235 607134

5 904149 005023

10 120

# ZESZYTY EXERCISE BOOKS

# A5 96

## Kolekcja szkolna dziewczęca

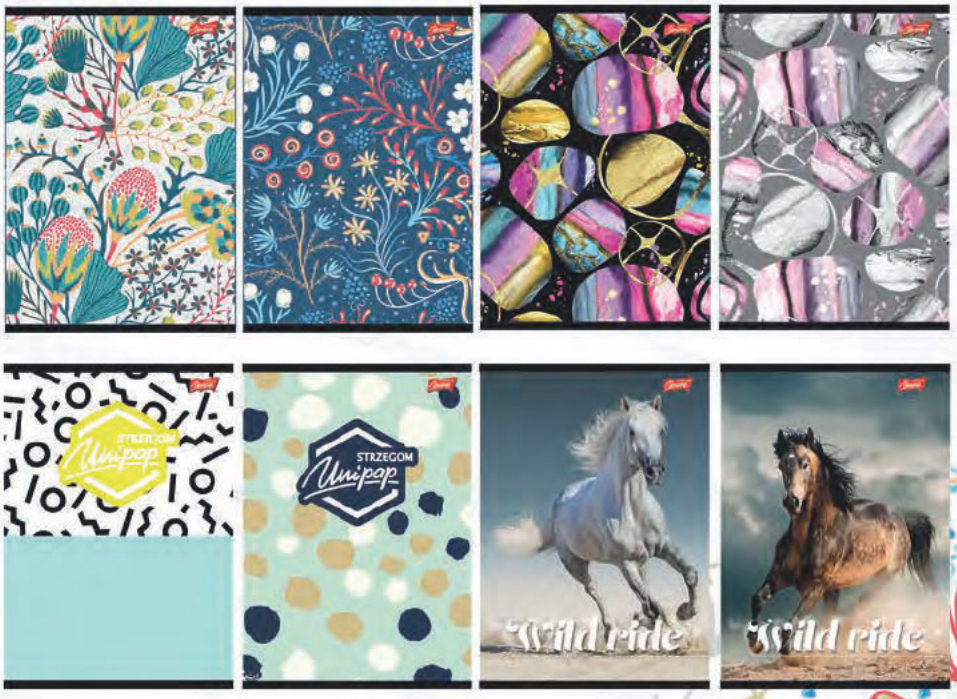


A5 96

70 gramatura papieru g/m²

*Zeszyt A5, 96 kartek*
*Exercise book A5, 96 sheets*

5 903235 607141

5 903235 607165

10 80

# ZESZYTY EXERCISE BOOKS

# A5 96

## Kolekcja szkolna chłopięca

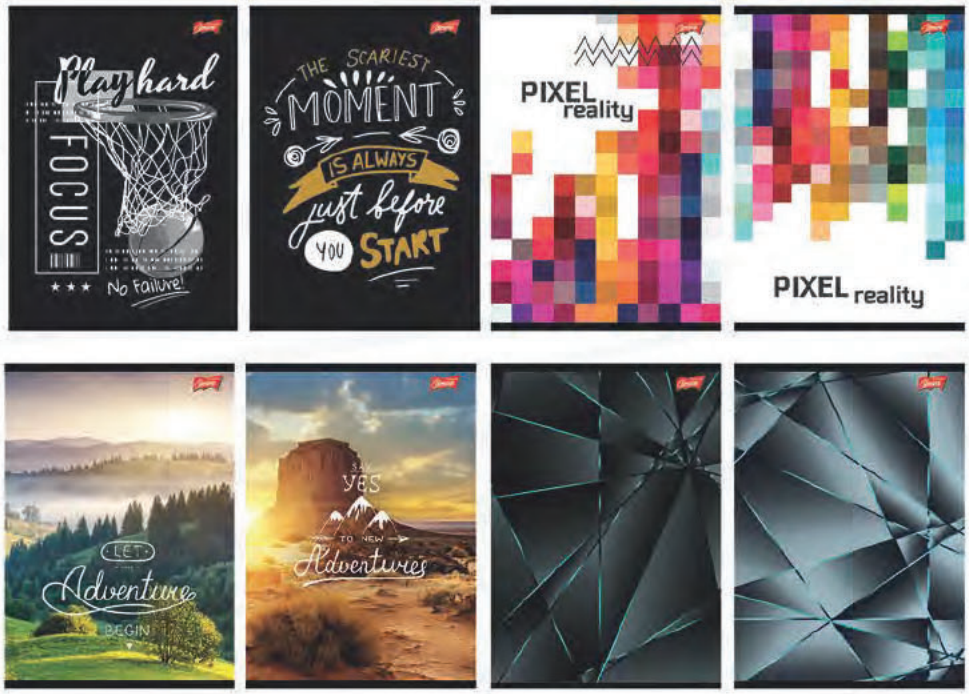


A5 96

70 gramatura papieru g/m²

*Zeszyt A5, 96 kartek*
*Exercise book A5, 96 sheets*

5 903235 607158

5 903235 607172

10 80

# ZESZYTY PRZEDMIOTOWE

## EXERCISE BOOKS

A5 60 — 70 gramatura papieru g/m²

*Zeszyt A5, 60 kartek*
*Exercise book A5, 60 sheets*

5 904149 003166

10 160

A5 60 — 70 gramatura papieru g/m²

*Zeszyt A5, 60 kartek*
*Exercise book A5, 60 sheets*

5 904149 003333

10 160

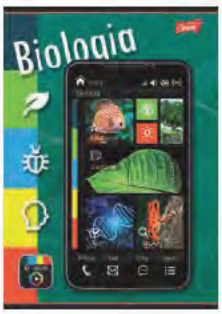


A5 60 — 70 gramatura papieru g/m²

*Zeszyt A5, 60 kartek*
*Exercise book A5, 60 sheets*

5 904149 003180

10 160

A5 60 — 70 gramatura papieru g/m²

*Zeszyt A5, 60 kartek*
*Exercise book A5, 60 sheets*

5 904149 003173

10 160

A5 60 — 70 gramatura papieru g/m²

*Zeszyt A5, 60 kartek*
*Exercise book A5, 60 sheets*

5 904149 003197

10 160

A5 60 — 70 gramatura papieru g/m²

*Zeszyt A5, 60 kartek*
*Exercise book A5, 60 sheets*

5 904149 003203

10 160

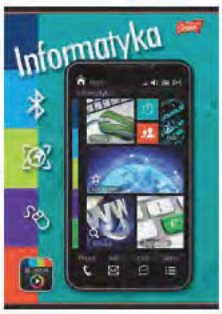


A5 60 — 70 gramatura papieru g/m²

*Zeszyt A5, 60 kartek*
*Exercise book A5, 60 sheets*

5 904149 003340

10 160

A5 60 — 70 gramatura papieru g/m²

*Zeszyt A5, 60 kartek*
*Exercise book A5, 60 sheets*

5 904149 003142

10 160

A5 60 — 70 gramatura papieru g/m²

*Zeszyt A5, 60 kartek*
*Exercise book A5, 60 sheets*

5 904149 003135

10 160

A5 60 — 70 gramatura papieru g/m²

*Zeszyt A5, 60 kartek*
*Exercise book A5, 60 sheets*

5 904149 003159

10 160

# ZESZYTY PRZEDMIOTOWE

## EXERCISE BOOKS

A5 60 — 70 gramatura papieru g/m²

*Zeszyt A5, 60 kartek, matematyka ze ściągą*
*Exercise book A5, 60 sheets*

5 903235 206382

10 160

A5 60 — 70 gramatura papieru g/m²

*Zeszyt A5, 60 kartek, język polski ze ściągą*
*Exercise book A5, 60 sheets*

5 903235 206368

10 160

A5 60 — 70 gramatura papieru g/m²

*Zeszyt A5, 60 kartek, język niemiecki ze ściągą*
*Exercise book A5, 60 sheets*

5 903235 206399

10 160

A5 60 — 70 gramatura papieru g/m²

*Zeszyt A5, 60 kartek, język angielski ze ściągą*
*Exercise book A5, 60 sheets*

5 903235 206375

10 160

A5 60 — 70 gramatura papieru g/m²

*Zeszyt A5, 60 kartek, biologia ze ściągą*
*Exercise book A5, 60 sheets*

5 903235 629907

10 160

A5 60 — 70 gramatura papieru g/m²

*Zeszyt A5, 60 kartek, fizyka ze ściągą*
*Exercise book A5, 60 sheets*

5 903235 629914

10 160

A5 60 — 70 gramatura papieru g/m²

*Zeszyt A5, 60 kartek, historia ze ściągą*
*Exercise book A5, 60 sheets*

5 903235 629921

10 160

A5 60 — 70 gramatura papieru g/m²

*Zeszyt A5, 60 kartek, chemia ze ściągą*
*Exercise book A5, 60 sheets*

5 903235 629938

10 160

A5 60 — 70 gramatura papieru g/m²

*Zeszyt A5, 60 kartek, geografia ze ściągą*
*Exercise book A5, 60 sheets*

5 903235 629945

10 160

A5 60 — 70 gramatura papieru g/m²

*Zeszyt A5, 60 kartek, informatyka ze ściągą*
*Exercise book A5, 60 sheets*

5 903235 629952

10 160

# ZESZYTY PRZEDMIOTOWE

## EXERCISE BOOKS

### A5 32

70 gramatura papieru g/m²

*Zeszyt do religii A5, 32 kartki*

*Exercise book A5, 32 sheets*

5 904149 001032

15 180

La

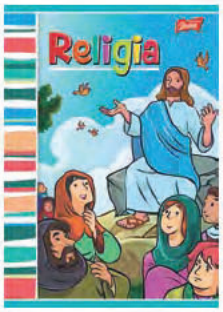

### A5 32

70 gramatura papieru g/m²

*Zeszyt do religii cieniowany A5, 32 kartki*

*Exercise book A5, 32 sheets*

5 904149 001049

15 180

La

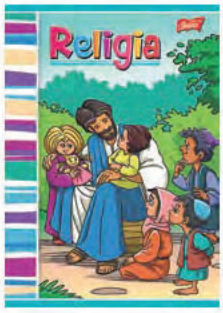


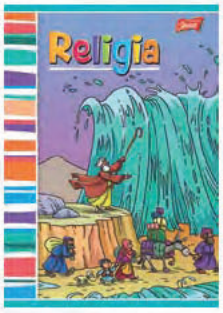

### A5 60

70 gramatura papieru g/m²

*Zeszyt do religii A5, 60 kartek*

*Exercise book A5, 60 sheets*

5 904149 003036

10 160

La

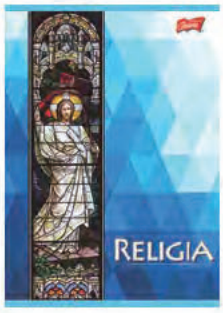


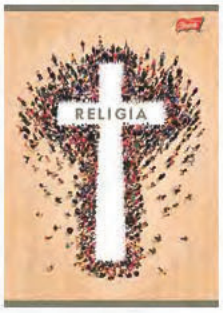

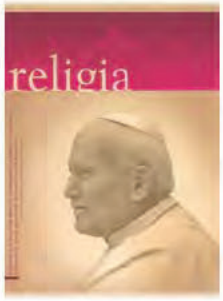


### A5 60

70 gramatura papieru g/m²

*Zeszyt do religii cieniowany A5, 60 kartek*

*Exercise book A5, 60 sheets*

5 904149 003043

10 160

La

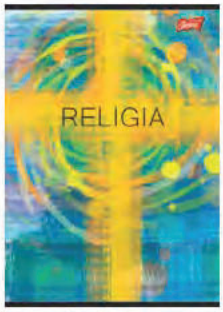


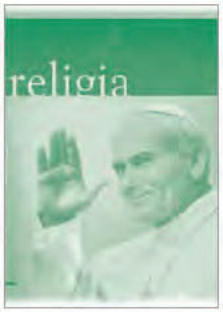


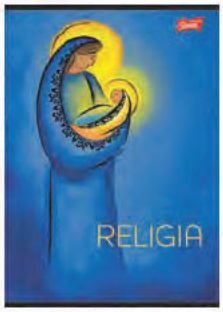

# ZESZYTY DO SŁÓWEK

## EXERCISE BOOKS

STRZEGOM Unipap®

A6[16]

70 gramatura papieru g/m²

*Zeszyt do słówek A6, 16 kartek*

*Exercise book A6, 16 sheets*

5 904149 007508

50 300

Kr

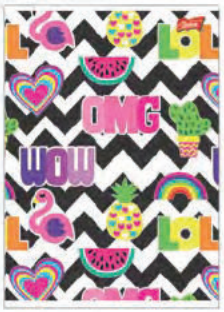


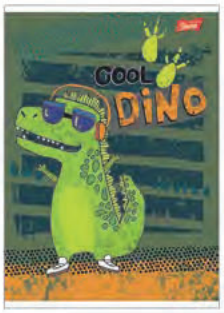

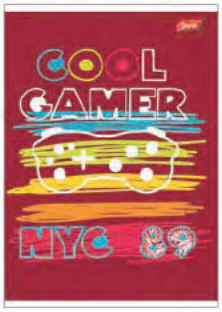

# ZESZYTY DO NUT

## MUSIC EXERCISE BOOKS

A5[16]

70 gramatura papieru g/m²

*Zeszyt do nut A5, 16 kartek*

*Music exercise book A5, 16 sheets*

5 904149 007003

25 300

Kr

A4[16]

70 gramatura papieru g/m²

*Zeszyt do nut A4, 16 kartek*

*Music exercise book A4, 16 sheets*

5 904149 007010

20 160

Kr

# ZESZYTY A4
# KOLEKCJA MŁODZIEŻOWA

## EXERCISE BOOKS

70 gramatura papieru g/m²

### A4 32

*Zeszyt A4, 32 kartki*

*Exercise book A4, 32 sheets*

5 904149 002015

5 904149 002008

5 903235 623011

5 904149 002022

15 120

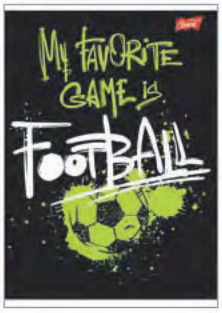


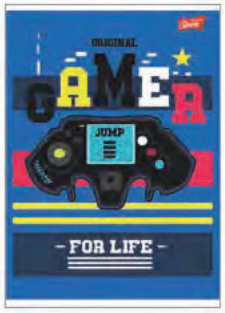

### A4 60

70 gramatura papieru g/m²

*Zeszyt A4, 60 kartek*

*Exercise book A4, 60 sheets*

5 904149 004019

5 904149 004002

5 904149 004026

10 80

### A4 60

70 gramatura papieru g/m²

*Zeszyt A4, 60 kartek*

*Exercise book A4, 60 sheets*

5 903235 632396

5 903235 632402

10 80

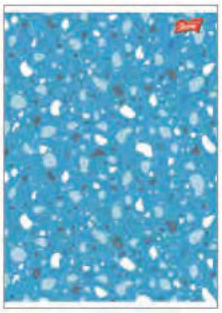

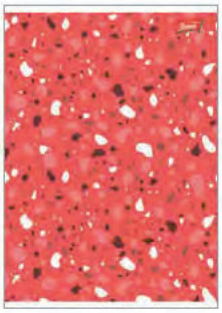

# ZESZYTY A4
# KOLEKCJA MŁODZIEŻOWA

EXERCISE BOOKS

STRZEGOM Unipap®

## A4 80

70 gramatura papieru g/m²

*Zeszyt A4, 80 kartek*

*Exercise book A4, 80 sheets*

5 904149 006013

5 904149 006006

5 904149 006020

5 60

La

## A4 96

70 gramatura papieru g/m²

*Zeszyt A4, 96 kartek*

*Exercise book A4, 96 sheets*

5 904149 006310

5 904149 006303

5 50

La

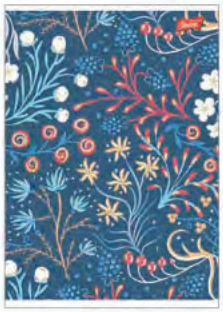

# ZESZYTY NA SPIRALI

SPIRAL NOTEBOOKS

## A6 50

*Zeszyt na spirali A6, 50 kartek*

*Spiral notebook A6, 50 sheets*

5 904149 045067

10 320

Lk

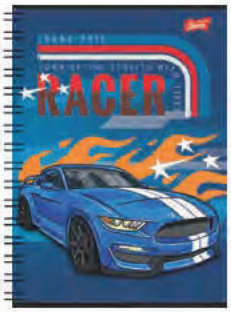

## A5 80

*Zeszyt na spirali A5, 80 kartek*

*Spiral notebook A5, 80 sheets*

5 904149 045012

10 80

Lk

# ZESZYTY NA SPIRALI

## SPIRAL NOTEBOOKS

### A4 80

*Zeszyt na spirali A4, 80 kartek*
*Spiral notebook A4, 80 sheets*

5 904149 045043

5 50

Lk

# BRULIONY W TWARDEJ OPRAWIE

## HARD COVER NOTEBOOKS

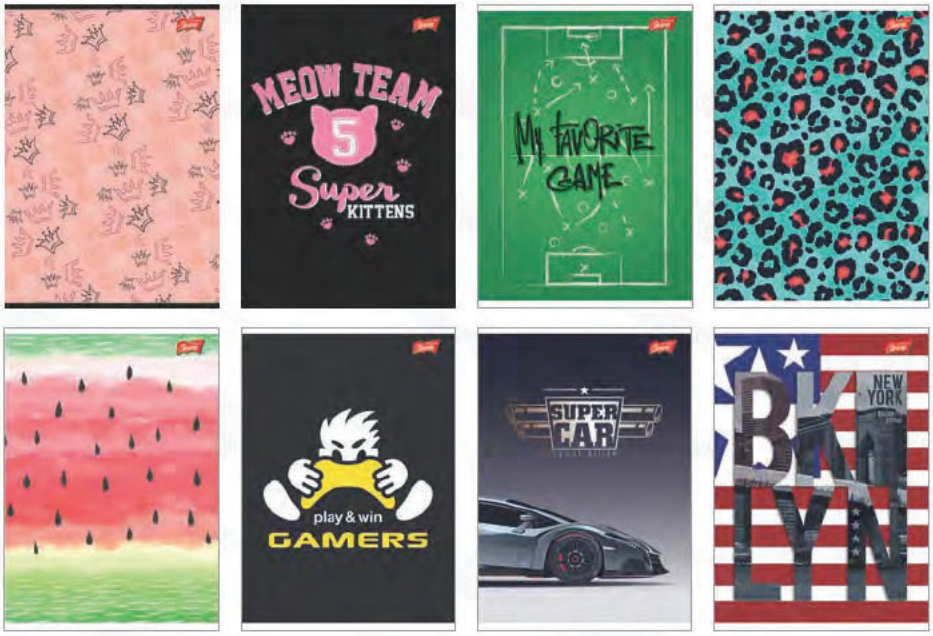


### A6 96

*Brulion w twardej oprawie A6, 96 kartek*
*Hard cover notebook A6, 96 sheets*

5 904149 070014

10 120

La

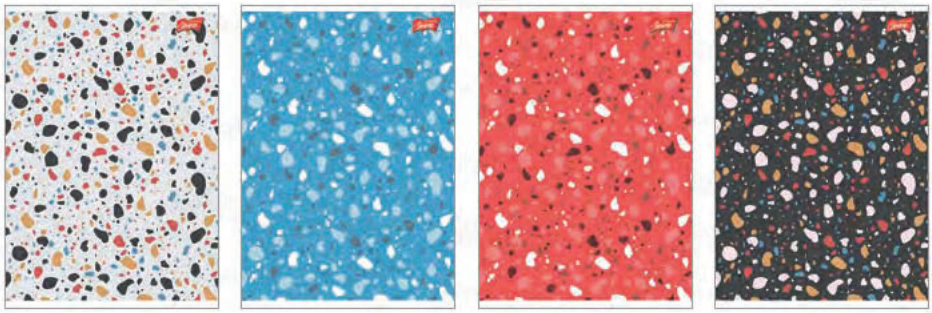

### A5 96

*Brulion w twardej oprawie A5, 96 kartek*
*Hard cover notebook A5, 96 sheets*

5 903235 632419

5 80

La

### A4 96

*Brulion w twardej oprawie A4, 96 kartek*
*Hard cover notebook A4, 96 sheets*

5 903235 632426

5 40

La

# BRULIONY W TWARDEJ OPRAWIE

## HARD COVER NOTEBOOKS

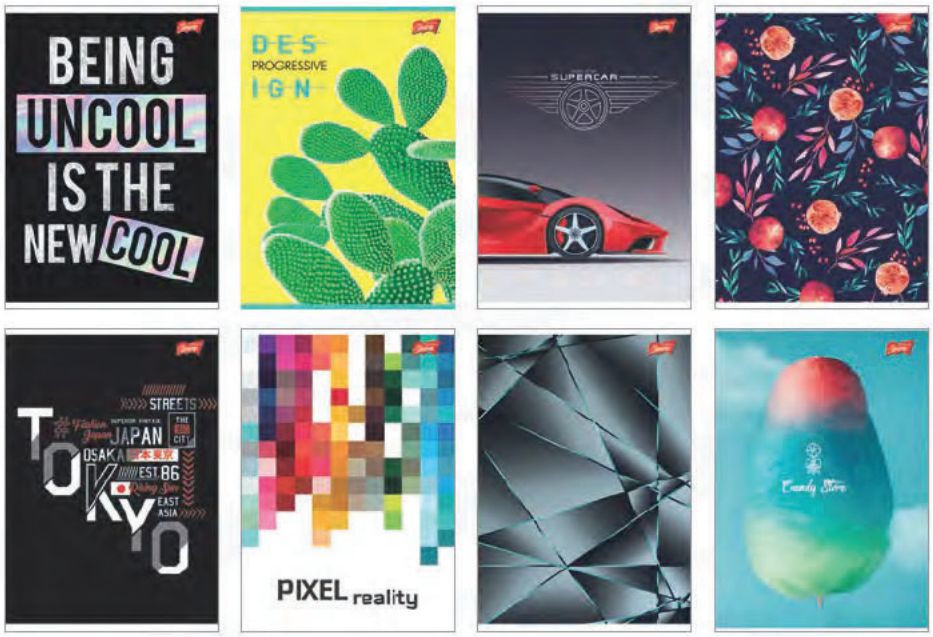


### A5 96

*Brulion w twardej oprawie A5, 96 kartek*
*Hard cover notebook A5, 96 sheets*

5 904149 070069

5 904149 070021

5 80

La

### A4 96

*Brulion w twardej oprawie A4, 96 kartek*
*Hard cover notebook A4, 96 sheets*

5 904149 070038

5 40

La

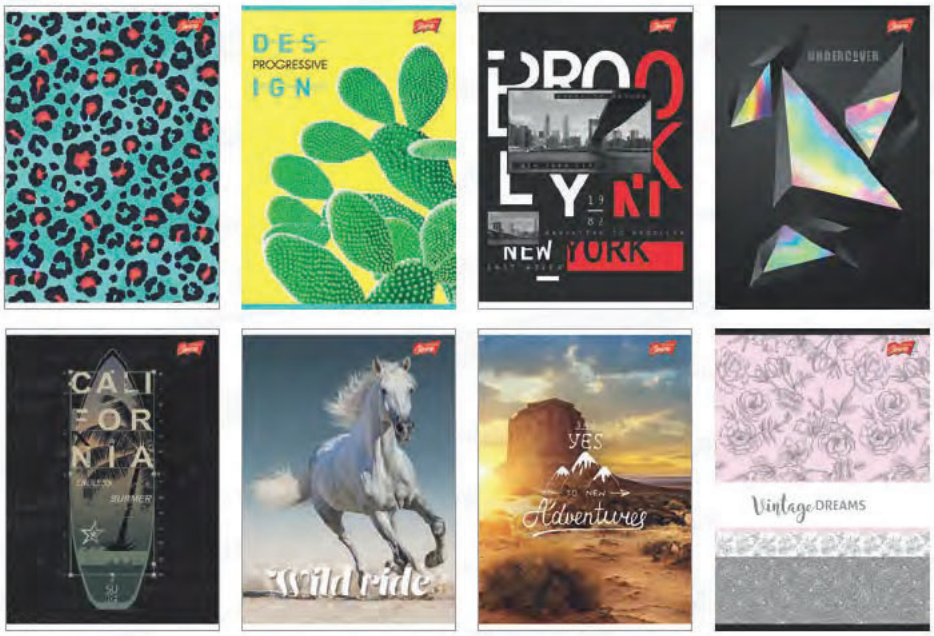

### B5 160

*Brulion w twardej oprawie B5, 160 kartek*
*Hard cover notebook B5, 160 sheets*

5 904149 070120

5 40

La

# BRULIONY PRZEDMIOTOWE W TWARDEJ OPRAWIE

## HARD COVER NOTEBOOKS

### A5 80

*Brulion w twardej oprawie do religii A5, 80 kartek*

*Hard cover notebook A5, 80 sheets*

5 904149 071264

5 80

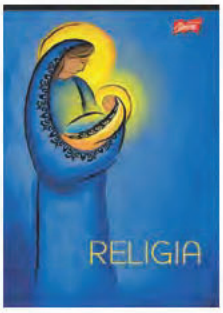


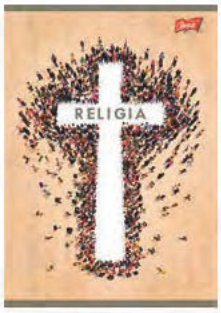

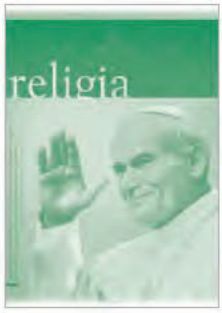


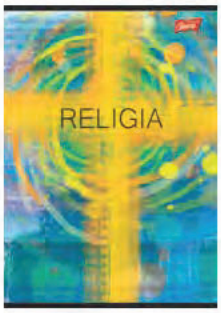


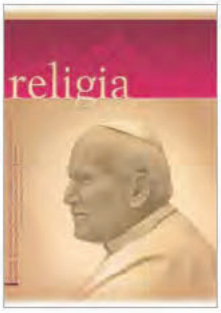


### A5 64

*Brulion w twardej oprawie do religii cieniowany A5, 64 kartki*

*Hard cover notebook A5, 64 sheets*

5 904149 070281

10 120

# BRULIONY W PÓŁTWARDEJ OPRAWIE

## SEMI-HARD COVER NOTEBOOKS

70 gramatura papieru g/m²

### A5 96

*Brulion w półtwardej oprawie A5, 96 kartek*

*Semi-hard cover notebook A5, 96 sheets*

5 904149 009014

5 904149 009007

5 904149 009021

10 80

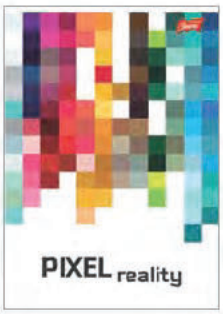

# BRULIONY W PÓŁTWARDEJ OPRAWIE

## SEMI-HARD COVER NOTEBOOKS

STRZEGOM Unipap®

### A4 96

70 gramatura papieru g/m²

*Brulion w półtwardej oprawie A4, 96 kartek*

*Semi-hard cover notebook A4, 96 sheets*

5 904149 012014

5 904149 012007

5 50

La

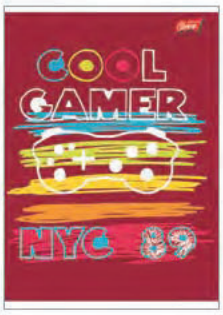


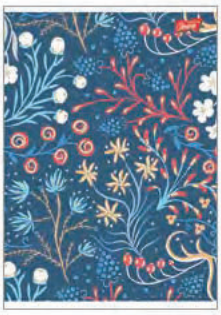

70 gramatura papieru g/m²

### B5 96

*Brulion w półtwardej oprawie B5, 96 kartek*

*Semi-hard cover notebook B5, 96 sheets*

5 904149 014032

10 80

La

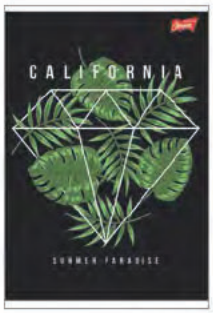

70 gramatura papieru g/m²

### B5 160

*Brulion w półtwardej oprawie B5, 160 kartek*

*Semi-hard cover notebook B5, 160 sheets*

5 904149 014018

5 904149 014001

5 904149 014025

5 40

La

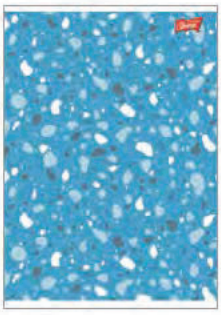

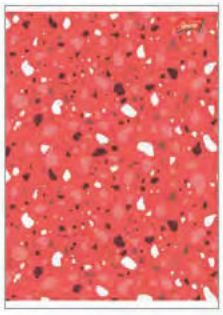

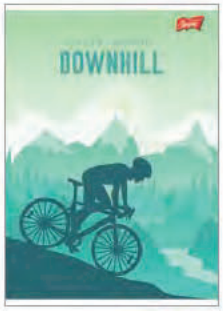

# NOTATNIKI
## NOTEPADS

70 gramatura papieru g/m²

A7 50

*Notatnik A7, 50 kartek*
*Notepad A7, 50 sheets*

5 904149 029067

30 120

Kr

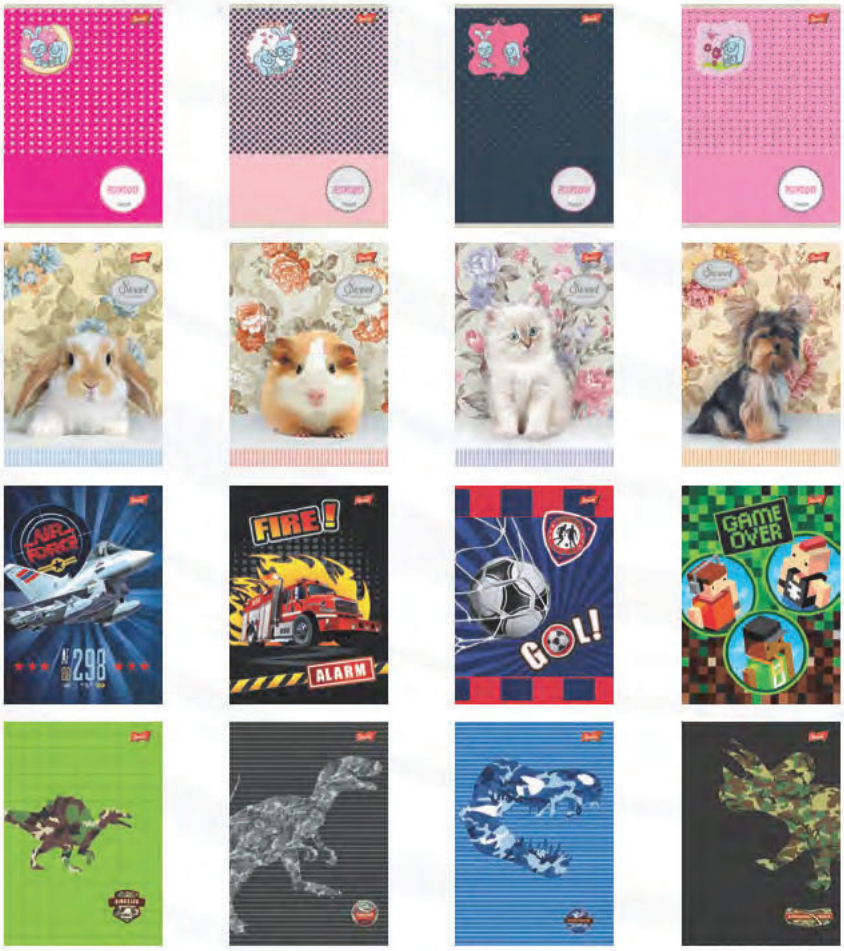


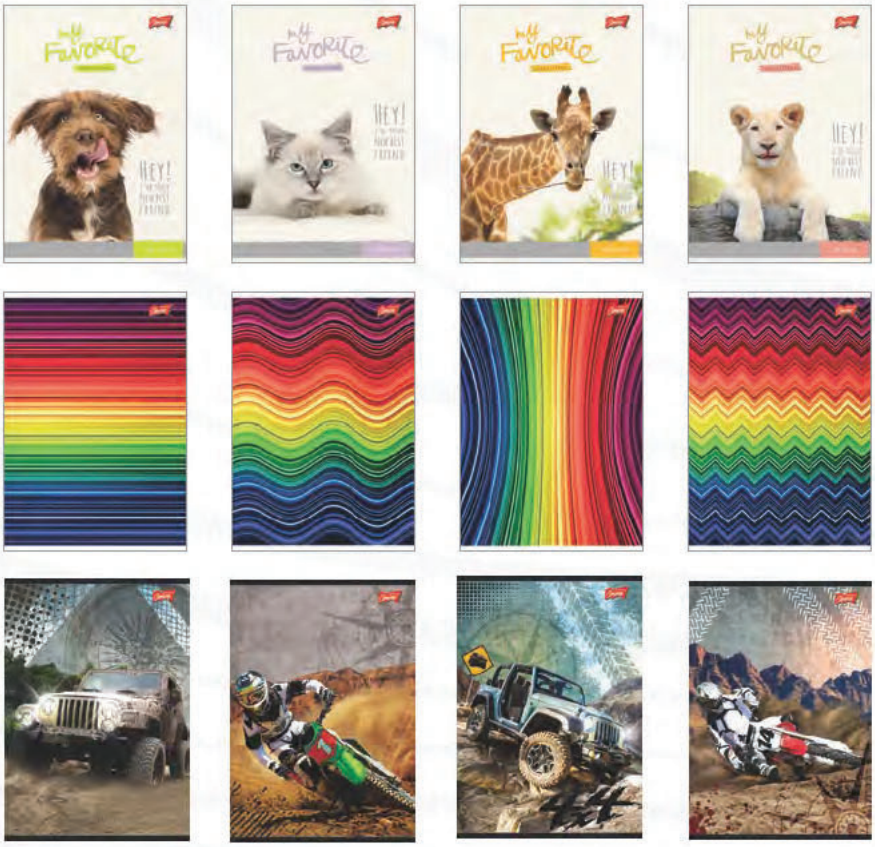


A6 50

70 gramatura papieru g/m²

*Notatnik A6, 50 kartek*
*Notepad A6, 50 sheets*

5 904149 029050

20 240

Kr

# NOTATNIKI
## NOTEPADS

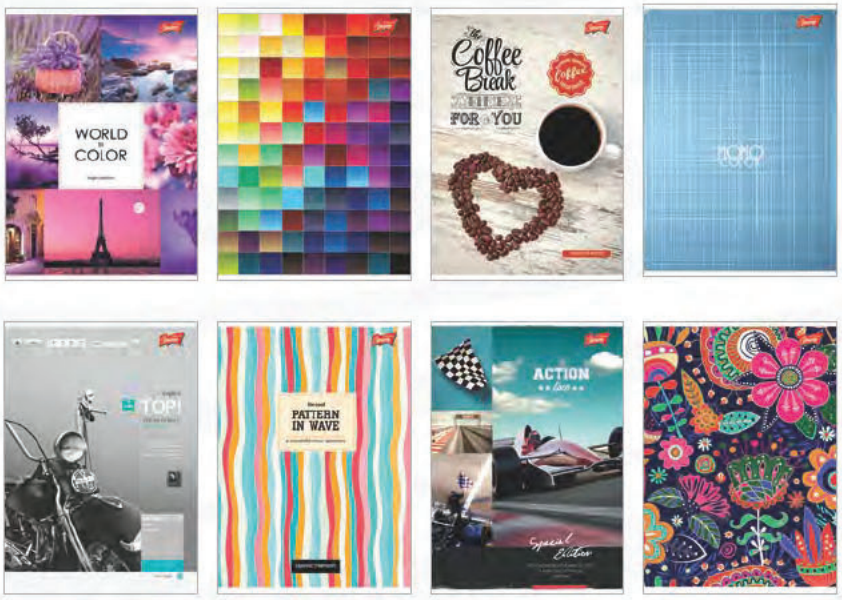


### A6 100

70 gramatura papieru g/m²

*Notatnik A6, 100 kartek*
*Notepad A6, 100 sheets*

5 904149 029043

10 120

Kr

### A5 50

70 gramatura papieru g/m²

*Notatnik A5, 50 kartek*
*Notepad A5, 50 sheets*

5 903235 800146

10 160

Kr

### A5 100

70 gramatura papieru g/m²

*Notatnik A5, 100 kartek*
*Notepad A5, 100 sheets*

5 903235 800139

10 80

Kr

### A4 50

70 gramatura papieru g/m²

*Notatnik A4, 50 kartek*
*Notepad A4, 50 sheets*

5 903235 800160

5 80

Kr

### A4 100

70 gramatura papieru g/m²

*Notatnik A4, 100 kartek*
*Notepad A4, 100 sheets*

5 903235 800153

5 50

Kr

# NOTATNIKI
## NOTEPADS

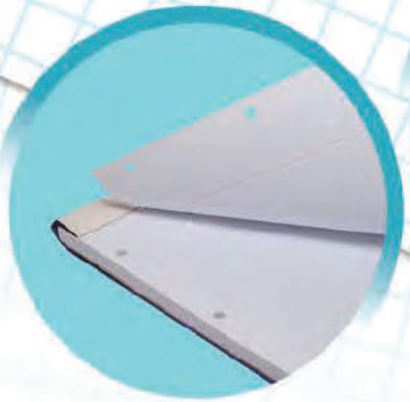

Perforacja ułatwiająca odrywanie

Otwory do wpinania

Po oderwaniu kartka formatu A5/A4

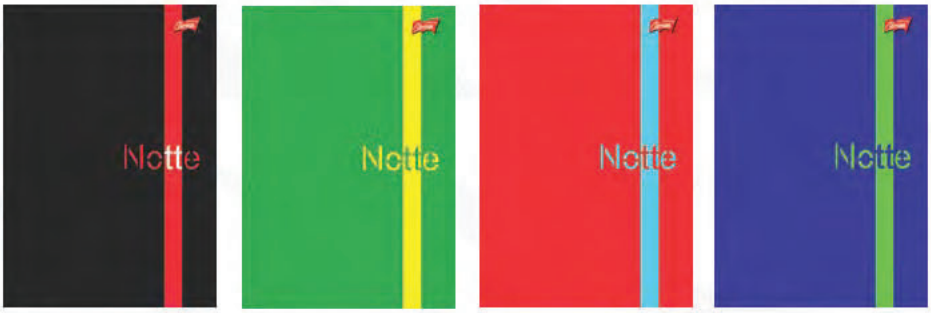


A5+80

70 gramatura papieru g/m²

*Notatnik z perforacją A5+, 80 kartek*
*Microperforated notepad A5+, 80 sheets*

5 904149 025120

5 100

La

70 gramatura papieru g/m²

A4+80

*Notatnik z perforacją A4+, 80 kartek*
*Microperforated notepad A4+, 80 sheets*

5 904149 025113

5 50

La

# ZESZYTY PAPIERÓW KOLOROWYCH

## COLOUR PAPER BOOKS

### A5 10

*Zeszyt papierów kolorowych A5, 10 kartek*

*Colour paper book A5, 10 sheets*

5 904149 008000

45 360

Kr

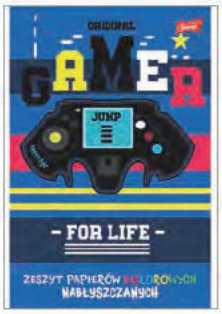

### A5 10

*Zeszyt papierów kolorowych nabłyszczanych A5, 10 kartek*

*Colour paper book A5, 10 sheets*

5 904149 008024

Na

45 360

Kr

### A4 10

*Zeszyt papierów kolorowych A4, 10 kartek*

*Colour paper book A4, 10 sheets*

5 904149 008017

25 200

Kr

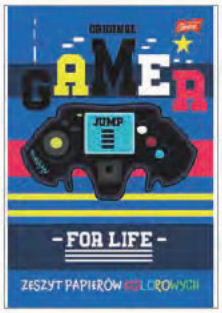

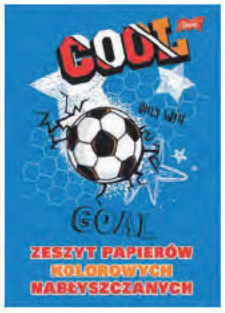


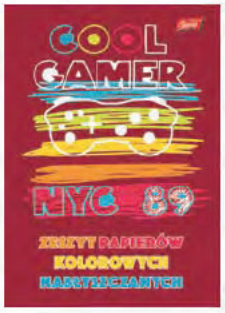

### A4 10

*Zeszyt papierów kolorowych nabłyszczanych A4, 10 kartek*

*Colour paper book A4, 10 sheets*

5 904149 008031

Na

25 200

Kr

### B4 8

*Zeszyt papierów kolorowych samoprzylepnych B4, 8 kartek*

*Colour self-adhesive paper book B4, 8 sheets*

Sam

5 904149 008154

25 200

Kr

# BLOKI RYSUNKOWE

## DRAWING PADS

80 gramatura papieru g/m²

### A4 20

*Szkicownik A4, 20 kartek*
*Sketch pad A4, 20 sheets*

5 904149 017002

10 100

Kr

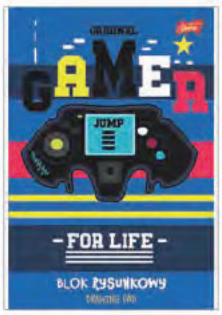

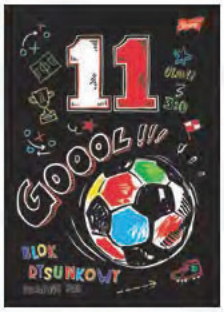


### A4 20

80 gramatura papieru g/m²

*Blok rysunkowy A4, 20 kartek*
*Drawing pad A4, 20 sheets*

5 904149 016005

10 100

Kr

80 gramatura papieru g/m²

### A4 16

*Blok rysunkowy z kolorowymi kartkami A4, 16 kartek*
*Drawing pad A4, 16 coloured sheets*

5 904149 016012

10 100

Kr

### A3 20

80 gramatura papieru g/m²

*Blok rysunkowy A3, 20 kartek*
*Drawing pad A3, 20 sheets*

5 904149 016500

10 50

Kr

80 gramatura papieru g/m²

### A3 16

*Blok rysunkowy z kolorowymi kartkami A3, 16 kartek*
*Drawing pad A3, 16 coloured sheets*

5 904149 016517

10 50

Kr

# BLOKI TECHNICZNE

## CARTRIDGE PAPER PADS

A4 10

190 gramatura papieru g/m²

*Blok techniczny A4, 10 kartek*

*Cartridge paper pad A4, 10 sheets*

5 904149 020002

10 100

Kr

160 gramatura papieru g/m²

A4 10

*Blok techniczny z kolorowymi kartkami A4, 10 kartek*

*Cartridge paper pad A4, 10 coloured sheets*

5 904149 020019

10 100

Kr

A3 10

190 gramatura papieru g/m²

*Blok techniczny A3, 10 kartek*

*Cartridge paper pad A3, 10 sheets*

5 904149 021009

10 50

Kr

160 gramatura papieru g/m²

A3 10

*Blok techniczny z kolorowymi kartkami A3, 10 kartek*

*Cartridge paper pad A3, 10 coloured sheets*

5 904149 021016

10 50

Kr

A4 10

180 gramatura papieru g/m²

*Blok techniczny z czarnymi kartkami A4, 10 kartek*

*Cartridge paper pad A4, 10 black sheets*

5 904149 020026

10 100

Kr

# BLOKI
## PADS

180 gramatura papieru g/m²

### A3 10

*Blok techniczny z czarnymi kartkami A3, 10 kartek*
*Cartridge paper pad A3, 10 black sheets*

5 904149 021023

10 50

Kr

### A4 6

*Blok do pisma technicznego A4, 6 kartek*
*Script pad A4, 6 sheets*

5 904149 022501

10 100

Kr

### A4 20

*Blok z papieru milimetrowego A4, 20 kartek*
*Graph paper pad A4, 20 sheets*

5 904149 022006

10 80

Kr

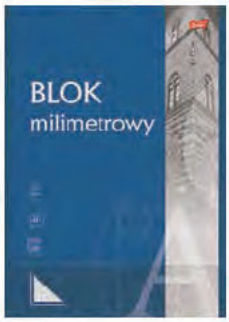


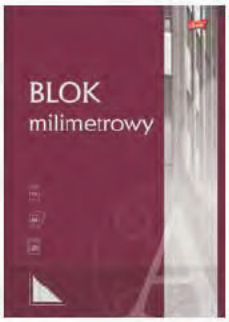

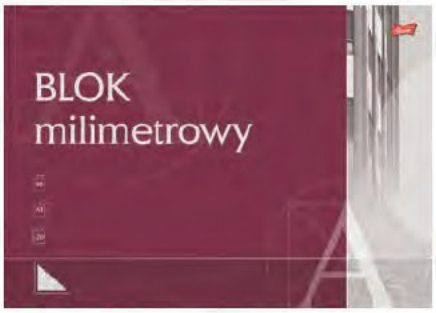


### A3 20

*Blok z papieru milimetrowego A3, 20 kartek*
*Graph paper pad A3, 20 sheets*

5 904149 022013

10 40

Kr

### 640 x 995 20

*Blok do flipchartów 640 x 955 mm, 20 kartek*
*Flipchart pad 640 x 955 mm, 20 sheets*

5 904149 029562

5 904149 029548

1

# TECZKI
## FOLDERS

300 gramatura tektury g/m²

*Teczka z gumką A4, Terazzo*
*Elastofolder A4*

5 903235 632464

10 160

300 gramatura tektury g/m²

*Teczka z gumką A4, Black&Red*
*Elastofolder A4*

5 903235 632471

10 160

300 gramatura tektury g/m²

*Teczka z gumką A4, Lama*
*Elastofolder A4*

5 903235 632488

10 160

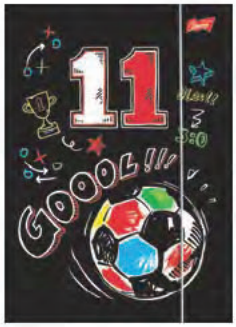


300 gramatura tektury g/m²

*Teczka z gumką A4, Action*
*Elastofolder A4*

5 903235 632495

10 160

300 gramatura tektury g/m²

*Teczka z gumką A4, Cacti*
*Elastofolder A4*

5 903235 632501

10 160

# TECZKI I SKOROSZYTY

## FOLDERS

350 gramatura tektury g/m²

*Teczka biała z gumką A4*
*Elastofolder A4*

5 904149 026622

25 150

350 gramatura tektury g/m²

*Teczka biała z gumką na haki A4*
*Elastofolder A4*

5 904149 027001

20 80

350 gramatura tektury g/m²

*Teczka biała wiązana A4*
*Folder with ribbon A4*

5 904149 026004

50 200

350 gramatura tektury g/m²

*Teczka biała z gumką narożną A4*
*Elastofolder A4*

5 904149 026684

25 125

350 gramatura tektury g/m²

*Skoroszyt oczkowy 1/2 A4*
*Punched file A4*

5 904149 028527

50 300

350 gramatura tektury g/m²

*Skoroszyt oczkowy pełny A4*
*Punched file A4*

5 904149 028510

50 300

350 gramatura tektury g/m²

*Skoroszyt z zawieszką 1/2 A4*
*Office file A4*

5 904149 028008

50 300

350 gramatura tektury g/m²

*Skoroszyt z zawieszką pełny A4*
*Office file A4*

5 904149 028503

50 300

350 gramatura tektury g/m²

*Skoroszyt z fałdą A4*
*Office file with fold A4*

5 904149 027506

50 300

# PAPIERY
## PAPERS

### A4 500

*Papier do pisania A4, 500 arkuszy*
*Writing paper A4, 500 sheets*

5 904149 030582

1

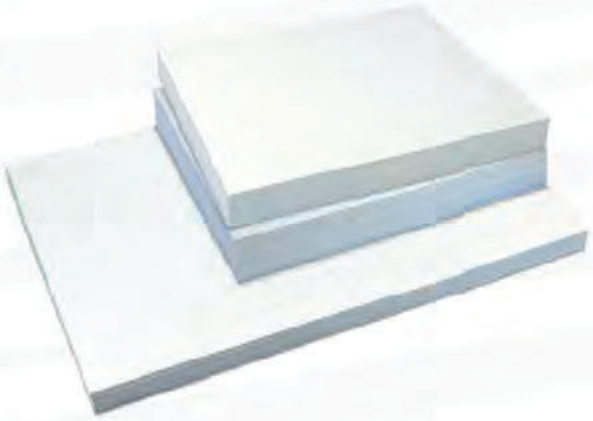

### A3 250

*Papier do pisania A3, 250 arkuszy*
*Writing paper A3, 250 sheets*

5 904149 030636

5 904149 030629

1

### A3 500

*Papier do pisania A3, 500 arkuszy*
*Writing paper A3, 500 sheets*

5 904149 030612

5 904149 030605

5 904149 030575

1

### A4 100

*Papier kredowany do prac dyplomowych A4, 100 arkuszy*
*Gloss paper A4, 100 sheets*

5 904149 024505

26

### A4 50

*Wkład szkolny do segregatora biały A4, 50 kartek*
*Refill pad A4, 50 sheets*

5 904149 023058

1 50

### A5 50

*Wkład szkolny do segregatora biały A5, 50 kartek*
*Refill pad A5, 50 sheets*

5 904149 023041

1 100

### A5 100

*Liniuszek A5, 100 arkuszy*

5 904149 024000

20

bambino®

# KREDKI BAMBINO

## BAMBINO CRAYONS

- kultowe, polskie kredki
- wykonane z glinki kaolinowej
- o intensywnych kolorach
- bezpieczne dla dzieci
- dodatkowy walor edukacyjny w postaci papierowej owijki z indywidualnym motywem graficznym na każdej kredce, ułatwiającym dzieciom naukę i rozpoznawanie kolorów

- iconic Polish crayons
- made of kaolin clay
- intense, vivid colours
- safe for children
- additional educational value: each crayon's wrapper has an individual design to help children recognise colours

12 kolorów

*Kredki BAMBINO 12 kolorów*
*BAMBINO crayons 12 colours*

5 903235 000225 | 10 | 120

18 kolorów

*Kredki BAMBINO 18 kolorów*
*BAMBINO crayons 18 colours*

5 903235 000201 | 8 | 128

# KREDKI BAMBINO

BAMBINO CRAYONS

24 kolory

*Kredki BAMBINO 24 kolory*

*BAMBINO crayons 24 colours*

5 903235 000218 | 8 | 80

Czy wiesz, że kredkami Bambino można malować na płotnie?

24 kolory

Kredki BAMBINO 24 kolory w pudełku metalowym

BAMBINO crayons 24 colours in metal box

5 903235 000195 | 8 | 96

# KREDKI BAMBINO
## w oprawie drewnianej
BAMBINO WOODEN COLOURED PENCILS

- rekomendowane przez wielu nauczycieli
- grube i odpowiednio wyważone, idealnie dopasowujące się do małej dłoni dziecka
- wykonane z glinki kaolinowej
- łatwo przywierające do podłoża
- doskonale kryjące powierzchnię

- recommended by teachers
- thick and well-balanced, shaped perfectly to fit little hands
- made of kaolin clay
- easy sticking to the canvas
- excellent surface coverage

**6 kolorów**

*Kredki BAMBINO w oprawie drewnianej*
*6 kolorów + temperówka*
*BAMBINO wooden coloured pencils 6 colours*

5 903235 000232 | 10 | 240

**10 kolorów**

*Kredki BAMBINO w oprawie drewnianej*
*10 kolorów + temperówka*
*BAMBINO wooden coloured pencils 10 colours*

5 903235 000331 | 8 | 144

# KREDKI BAMBINO
## w oprawie drewnianej
BAMBINO WOODEN COLOURED PENCILS

**12 kolorów**

złota kredka · srebrna kredka

*Kredki BAMBINO w oprawie drewnianej*
*12 kolorów*
*BAMBINO wooden coloured pencils 12 colours*

5 903235 000294 · 8 · 96

**12 kolorów**

złota kredka · srebrna kredka · temperówka

*Kredki BAMBINO w oprawie drewnianej*
*12 kolorów + temperówka*
*BAMBINO wooden coloured pencils 12 colours*

5 903235 000249 · 8 · 96

# KREDKI BAMBINO
## w oprawie drewnianej
BAMBINO WOODEN COLOURED PENCILS

**18 kolorów**

ZŁOTA kredka · SREBRNA kredka · TEMPERÓWKA

*Kredki BAMBINO w oprawie drewnianej*
*18 kolorów + temperówka*
*BAMBINO wooden coloured pencils 18 colours*

5 903235 000348 | 8 | 48

**24 kolory**

ZŁOTA kredka · SREBRNA kredka · TEMPERÓWKA

*Kredki BAMBINO w oprawie drewnianej*
*24 kolory + temperówka*
*BAMBINO wooden coloured pencils 24 colours*

5 903235 000447 | 4 | 48

# KREDKI BAMBINO
## w oprawie drewnianej
BAMBINO WOODEN COLOURED PENCILS

26 kolorów

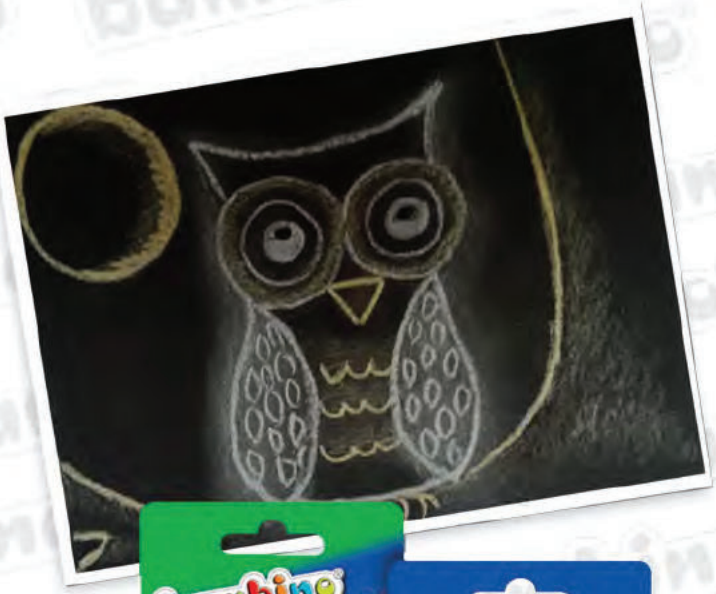

złota kredka · srebrna kredka · temperówka

*Kredki BAMBINO w oprawie drewnianej*
*26 kolorów + temperówka w pudełku metalowym*
*BAMBINO wooden coloured pencils in metal box 26 colours*

5 903235 003226 | 4 | 24

2 kolory

złota kredka · srebrna kredka · temperówka

*Kredki BAMBINO złota i srebrna + temperówka*
*BAMBINO wooden gold and silver pencils*

5 903235 001888 | 10 | 100

# KREDKI BAMBINO
## trójkątne
## w oprawie drewnianej

BAMBINO TRIANGULAR WOODEN COLOURED PENCILS

- ergonomiczne, o trójkątnym przekroju
- wykonane z wysokiej jakości drewna, ułatwiającego temperowanie
- intensywne kolory
- miękkie w użyciu
- miejsce na imię właściciela na każdej kredce

- ergonomic, triangular grip
- premium wood quality, easy to sharpen
- vivid, intense colours
- soft and smooth in use
- name tag on each pencil

**12 kolorów**

TRÓJKĄTNA kredka · ZŁOTA kredka · SREBRNA kredka · TEMPERÓWKA

*Kredki trójkątne BAMBINO w oprawie drewnianej 12 kolorów + temperówka*

*BAMBINO triangular wooden coloured pencils 12 colours*

5 903235 002892 | 12 | 48

**18 kolorów**

TRÓJKĄTNA kredka · ZŁOTA kredka · SREBRNA kredka · TEMPERÓWKA

*Kredki trójkątne BAMBINO w oprawie drewnianej 18 kolorów + temperówka*

*BAMBINO triangular wooden coloured pencils 18 colours*

5 903235 003233 | 4 | 32

# KREDKI BAMBINO
## trójkątne
## w oprawie drewnianej

BAMBINO TRIANGULAR WOODEN COLOURED PENCILS

Kredki Bambino w technice frotażu

**24 kolory**

TRÓJKĄTNA kredka · ZŁOTA kredka · SREBRNA kredka · TEMPERÓWKA

*Kredki trójkątne BAMBINO w oprawie drewnianej 24 kolory + temperówka*

*BAMBINO triangular wooden coloured pencils 24 colours*

5 903235 003240

4 40

# KREDKI BAMBINO
## trójkątne
## w oprawie drewnianej
### BAMBINO TRIANGULAR WOODEN COLOURED PENCILS

*Kredki trójkątne BAMBINO*
*w oprawie drewnianej*
*kolor pomarańczowy - 12 sztuk*
*BAMBINO triangular wooden coloured pencils - orange - 12 pcs*

5 903235 003622 — 12 144

*Kredki trójkątne BAMBINO*
*w oprawie drewnianej*
*kolor żółty - 12 sztuk*
*BAMBINO triangular wooden coloured pencils - yellow - 12 pcs*

5 903235 003639 — 12 144

*Kredki trójkątne BAMBINO*
*w oprawie drewnianej*
*kolor czerwony - 12 sztuk*
*BAMBINO triangular wooden coloured pencils - red - 12 pcs*

5 903235 003646 — 12 144

*Kredki trójkątne BAMBINO*
*w oprawie drewnianej*
*kolor różowy - 12 sztuk*
*BAMBINO triangular wooden coloured pencils - pink - 12 pcs*

5 903235 003653 — 12 144

*Kredki trójkątne BAMBINO*
*w oprawie drewnianej*
*kolor jasnozielony - 12 sztuk*
*BAMBINO triangular wooden coloured pencils - light green - 12 pcs*

5 903235 003660 — 12 144

*Kredki trójkątne BAMBINO*
*w oprawie drewnianej*
*kolor ciemnozielony - 12 sztuk*
*BAMBINO triangular wooden coloured pencils - dark green - 12 pcs*

5 903235 003677 — 12 144

*Kredki trójkątne BAMBINO*
*w oprawie drewnianej*
*kolor niebieski - 12 sztuk*
*BAMBINO triangular wooden coloured pencils - blue - 12 pcs*

5 903235 003684 — 12 144

*Kredki trójkątne BAMBINO*
*w oprawie drewnianej*
*kolor granatowy - 12 sztuk*
*BAMBINO triangular wooden coloured pencils - dark blue - 12 pcs*

5 903235 003691 — 12 144

*Kredki trójkątne BAMBINO*
*w oprawie drewnianej*
*kolor fioletowy - 12 sztuk*
*BAMBINO triangular wooden coloured pencils - purple - 12 pcs*

5 903235 003707 — 12 144

# KREDKI BAMBINO
## trójkątne
## w oprawie drewnianej
### BAMBINO TRIANGULAR WOODEN COLOURED PENCILS

*Kredki trójkątne BAMBINO w oprawie drewnianej kolor brązowy - 12 sztuk*

*BAMBINO triangular wooden coloured pencils - brown - 12 pcs*

5 903235 003714 — 12 — 144

*Kredki trójkątne BAMBINO w oprawie drewnianej kolor czarny - 12 sztuk*

*BAMBINO triangular wooden coloured pencils - black - 12 pcs*

5 903235 003721 — 12 — 144

*Kredki trójkątne BAMBINO w oprawie drewnianej kolor cielisty - 12 sztuk*

*BAMBINO triangular wooden coloured pencils - nude - 12 pcs*

5 903235 003738 — 12 — 144

*Kredki trójkątne BAMBINO w oprawie drewnianej kolor złoty - 12 sztuk*

*BAMBINO triangular wooden coloured pencils - gold - 12 pcs*

5 903235 003745 — 12 — 144

*Kredki trójkątne BAMBINO w oprawie drewnianej kolor srebrny - 12 sztuk*

*BAMBINO triangular wooden coloured pencils - silver - 12 pcs*

5 903235 003752 — 12 — 144

*Kredki trójkątne BAMBINO w oprawie drewnianej display - 336 sztuk*

*BAMBINO set of 336 triangular wooden coloured pencils on display*

5 903235 004094 — 1

# KREDKI SZKOLNE
## trójkątne
### TRIANGULAR WOODEN COLOURED PENCILS

- trójkątny przekrój
- złota i srebrna kredka w każdym zestawie
- idealne do szkolnego piórnika

- ergonomic, triangular grip
- gold and silver pencil
- perfect to fit each pencil case

12 kolorów

TRÓJKĄTNA kredka · ZŁOTA kredka · SREBRNA kredka

*Kredki szkolne trójkątne 12 kolorów*
*12 triangular wooden coloured pencils*

5 903235 002038 | 10 | 160

18 kolorów

TRÓJKĄTNA kredka · ZŁOTA kredka · SREBRNA kredka

*Kredki szkolne trójkątne 18 kolorów*
*18 triangular wooden coloured pencils*

5 903235 002670 | 8 | 112

# KREDKI SZKOLNE
## trójkątne
TRIANGULAR WOODEN COLOURED PENCILS

**24 kolory**

*Kredki szkolne trójkątne 24 kolory*
*24 triangular wooden coloured pencils*

5 903235 002076 | 8 | 80

# KREDKI SZKOLNE
## trójkątne dwustronne
### DOUBLE-SIDED TRIANGULAR WOODEN COLOURED PENCILS

- dwustronne o trójkątnym przekroju
- temperówka gratis
- złota i srebrna kredka w każdym zestawie

- double-sided, triangular in shape
- free sharpener
- gold and silver pencil

**12/24 kolory**

DWUSTRONNE · TRÓJKĄTNA kredka · ZŁOTA kredka · SREBRNA kredka · TEMPERÓWKA

*Kredki szkolne trójkątne dwustronne*
*12 sztuk / 24 kolory + temperówka*
*Double-sided triangular wooden coloured pencils*
*12 pcs / 24 colours*

5 903235 004940 | 10 | 40

**18/36 kolorów**

DWUSTRONNE · TRÓJKĄTNA kredka · ZŁOTA kredka · SREBRNA kredka · TEMPERÓWKA

*Kredki szkolne trójkątne dwustronne*
*18 sztuk / 36 kolorów + temperówka*
*Double-sided triangular wooden coloured pencils*
*18 pcs / 36 colours*

5 903235 004957 | 8 | 88

# KREDKI SZKOLNE
## trójkątne dwustronne
DOUBLE-SIDED TRIANGULAR WOODEN COLOURED PENCILS

**24/48 kolorów**

*Kredki szkolne trójkątne dwustronne*
*24 sztuki / 48 kolorów + temperówka*
*Double-sided triangular wooden coloured pencils*
*24 pcs / 48 colours*

5 903235 004964 | 8 | 80

# KREDKI SZKOLNE ŚCIERALNE
ERASABLE COLOURED PENCILS

- na każdej kredce gumka do ścierania
- eraser on each coloured pencil

**12 kolorów**

*Kredki szkolne ścieralne 12 kolorów*
*12 erasable coloured pencils*

5 903235 628665 | 10 | 160

# KREDKI W SZTYFCIE

## TWIST-UP COLOURED PENCILS

- wykręcane
- super miękkie
- intensywne kolory
- dające efekt pasteli
- idealne na papier, karton, drewno
- plastikowa obudowa chroni dłonie przed zabrudzeniem

- twistable
- extra soft colour core
- intense colours
- to draw on paper, cardboard, wood
- plastic barrels protect hands from staining

12 kolorów

3xneonowe

3xmetaliczne

WYKRĘCANE TWIST

*Kredki w sztyfcie BAMBINO 12 kolorów*

*BAMBINO twist-up coloured pencils 12 colours*

5 903235 628672 | 12 | 120

# KREDKI DO MALOWANIA TWARZY

## FACE PAINTING CRAYONS

- intensywne kolory
- bardzo miękkie
- nietoksyczne
- łatwo i szybko zmywalne

- intense colours
- extra soft
- nontoxic
- easy washable formula

12 kolorów

*Kredki do malowania twarzy BAMBINO 12 kolorów*

*Face painting crayons 12 colours*

5 903235 005046 | 12 | 144

# PASTELE OLEJNE

## OIL PASTELS

- doskonale kryjące
- łatwo przywierające do podłoża
- miękkie
- żywe kolory

- excellent surface coverage
- easily sticking to the surface
- soft
- vivid colours

**12 kolorów**

*Pastele olejne BAMBINO 12 kolorów*
*BAMBINO oil pastels 12 colours*

5 903235 003110 | 12 | 240

**24 kolory**

*Pastele olejne BAMBINO 24 kolory*
*BAMBINO oil pastels 24 colours*

5 903235 003127 | 12 | 120

# PLASTELINA

## PLASTICINE

- elastyczna, łatwo się modeluje
- intensywne, żywe kolory
- nie przywiera do podłoża
- nie brudzi rąk
- bezpieczna dla dzieci

- plastic and flexible, easy to model
- intense, vivid colours
- does not stick to the surface
- does not get hands dirty
- safe for children

6 kolorów

15 g

*Plastelina BAMBINO 6 kolorów*

*BAMBINO plasticine 6 colours*

5 903235 001727

20 80

15 g

*Plastelina BAMBINO 12 kolorów*

*BAMBINO plasticine 12 colours*

5 903235 001710

10 40

12 kolorów

# PLASTELINA

## PLASTICINE

podkładka do prac plastycznych GRATIS

15 g

*Plastelina BAMBINO 24 kolory*

*BAMBINO plasticine 24 colours*

5 903235 001901

5 30

**24 kolory**

Czy wiesz, że z racji na to, iż kolory w plastelinie Bambino nie mieszają sie samoistnie, można z niej zaplatać warkocze czy tworzyć prace metodą millefiori?

# PLASTELINA
## kwadratowa
SQUARED PLASTICINE

10 kolorów

18 g

*Plastelina kwadratowa BAMBINO 10 kolorów*
*BAMBINO plasticine 10 colours*

5 903235 002823 | 10 | 40

podkładka do prac plastycznych GRATIS

18 kolorów

18 g

*Plastelina kwadratowa BAMBINO 18 kolorów*
*BAMBINO plasticine 18 colours*

5 903235 001895 | 5 | 40

# FARBY
## DO MALOWANIA PALCAMI
FINGERPAINTS

- bezpieczne dla dzieci
- łatwo zmywalne
- łatwo spieralne
- stempelki na wieczkach
- idealne na papier, karton, brystol

- safe for children
- easy cleanable
- easy washable
- with stamps
- perfect for paper, cardboard, bristol board

12 kolorów

15 ml

*Farby do malowania palcami BAMBINO 12 kolorów, 15 ml*
*BAMBINO fingerpaints 12 colours*

5 903235 003165 | 6 | 24

# FARBY AKWARELOWE
WATERCOLOUR PAINTS

- farby wodne w postaci dużych suchych pastylek
- bogata paleta intensywnych kolorów
- gotowe do użycia po zwilżeniu wodą
- w zestawie pędzelek

- water-based paints in the form of big dry pastilles
- variety of intense colours
- ready to use after diluting with water
- brush included

12 kolorów

ø28

*Farby akwarelowe BAMBINO 12 kolorów*
*BAMBINO watercolour paints 12 colours*

5 903235 001857 | 12 | 48

24 kolory

ø29

*Farby akwarelowe BAMBINO 24 kolory*
*BAMBINO watercolour paints 24 colours*

5 903235 628658 | 12 | 48

# FARBY PLAKATOWE

POSTER PAINTS

- do malowania wprost, bez użycia wody
- idealnie rozprowadzają się na papierze, kartonie, drewnie, ceramice, kamieniu
- czyste nasycone barwy
- bezpieczne dla dzieci

- can be used without water
- perfect spread on paper, cardboard, wood, ceramics, stone
- clean, saturated colours
- safe for children

6 kolorów

20 ml

*Farby plakatowe BAMBINO*
*6 kolorów, 20 ml*

*BAMBINO poster paints 6 colours, 20 ml*

5 903235 001598 | 10 | 40

6 kolorów

20 ml

*Farby plakatowe BAMBINO*
*6 kolorów neonowych, 20 ml*

*BAMBINO poster paints 6 neon colours, 20 ml*

5 903235 005015 | 10 | 40

6xneon

6 kolorów

20 ml

ZŁOTA farba

SREBRNA farba

*Farby plakatowe BAMBINO*
*6 kolorów deco, 20 ml*

*BAMBINO poster paints 6 colours, 20 ml*

5 903235 005022 | 10 | 40

4xBrokat złota srebrna

# FARBY PLAKATOWE

## POSTER PAINTS

8 kolorów

20 ml

*Farby plakatowe BAMBINO*
*8 kolorów, 20 ml*
*BAMBINO poster paints 8 colours, 20 ml*

5 903235 004995 | 5 | 30

10 kolorów

20 ml

*Farby plakatowe BAMBINO*
*10 kolorów, 20 ml*
*BAMBINO poster paints 10 colours, 20 ml*

5 903235 005008 | 5 | 30

Czy wiesz, że konsystencja farb plakatowych BAMBINO pozwala na malowanie techniką witrażu?

10 kolorów

złota farba | srebrna farba | 20 ml

*Farby plakatowe BAMBINO*
*10 kolorów deco, 20 ml*
*BAMBINO poster paints 10 colours, 20 ml*

5 903235 001956 | 5 | 30

4xneon
złota
4xBrokat
srebrna

# FARBY PLAKATOWE

## POSTER PAINTS

**13 kolorów**

ZŁOTA farba | SREBRNA farba | 20 ml

*Farby plakatowe BAMBINO*
*13 kolorów, 20 ml*
*BAMBINO poster paints 13 colours, 20 ml*

5 903235 001581 | 5 | 30

**24 kolory**

ZŁOTA farba | SREBRNA farba | 10 ml

*Farby plakatowe BAMBINO*
*24 kolory, 10 ml*
*BAMBINO poster paints 24 colours, 10 ml*

5 903235 002885 | 5 | 30

# FARBY PLAKATOWE

## POSTER PAINTS

500 ml

*Farba plakatowa BAMBINO w butelce 500 ml - złota*

*BAMBINO poster paint, 500 ml, gold*

5 903235 628702 | 1 | 12

500 ml

*Farba plakatowa BAMBINO w butelce 500 ml - srebrna*

*BAMBINO poster paint, 500 ml, silver*

5 903235 628719 | 1 | 12

500 ml

*Farba plakatowa BAMBINO w butelce 500 ml - czarna*

*BAMBINO poster paint, 500 ml, black*

5 903235 628726 | 1 | 12

500 ml

*Farba plakatowa BAMBINO w butelce 500 ml - biała*

*BAMBINO poster paint, 500 ml, white*

5 903235 628733 | 1 | 12

500 ml

*Farba plakatowa BAMBINO w butelce 500 ml - różowa*

*BAMBINO poster paint, 500 ml, pink*

5 903235 628740 | 1 | 12

500 ml

*Farba plakatowa BAMBINO w butelce 500 ml - czerwona*

*BAMBINO poster paint, 500 ml, red*

5 903235 628757 | 1 | 12

# FARBY PLAKATOWE

## POSTER PAINTS

500 ml

*Farba plakatowa BAMBINO w butelce 500 ml - pomarańczowa*

*BAMBINO poster paint, 500 ml, orange*

5 903235 628764 | 1 | 12

500 ml

*Farba plakatowa BAMBINO w butelce 500 ml - brązowa*

*BAMBINO poster paint, 500 ml, brown*

5 903235 628771 | 1 | 12

500 ml

*Farba plakatowa BAMBINO w butelce 500 ml - niebieska*

*BAMBINO poster paint, 500 ml, blue*

5 903235 628788 | 1 | 12

500 ml

*Farba plakatowa BAMBINO w butelce 500 ml - żółta*

*BAMBINO poster paint, 500 ml, yellow*

5 903235 628795 | 1 | 12

500 ml

*Farba plakatowa BAMBINO w butelce 500 ml - cielista*

*BAMBINO poster paint, 500 ml, nude*

5 903235 628825 | 1 | 12

500 ml

*Farba plakatowa BAMBINO w butelce 500 ml - zielona*

*BAMBINO poster paint, 500 ml, green*

5 903235 628801 | 1 | 12

500 ml

*Farba plakatowa BAMBINO w butelce 500 ml - fioletowa*

*BAMBINO poster paint, 500 ml, purple*

5 903235 628818 | 1 | 12

# PĘDZELKI
## BRUSHES

- do farb
- do kleju
- z naturalnego włosia

- for paints
- for glue
- made of natural bristles

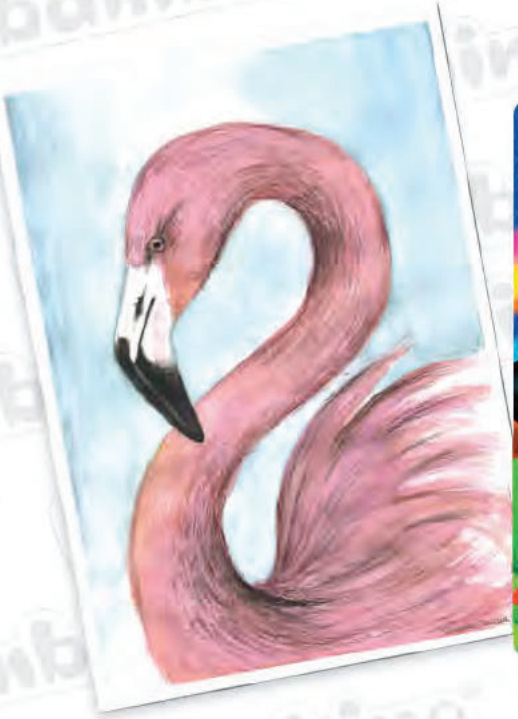

**3 sztuki**

*Pędzelki BAMBINO do farb i kleju 3 sztuki (nr 4, 8, 16)*
*BAMBINO artist brushes 3 pcs (no. 4, 8, 16)*

5 903235 002847 | 12 | 96

**6 sztuk**

*Pędzelki BAMBINO 6 sztuk (nr 2, 4, 6, 8, 10, 12)*
*BAMBINO artist brushes 6 pcs (no. 2, 4, 6, 8, 10, 12)*

5 903235 001697 | 12 | 96

**40 sztuk**

*Pędzelki BAMBINO do farb i kleju 40 sztuk (nr 4, 8, 16), kubek*
*BAMBINO artist brushes 40 pcs (no. 4, 8, 16) on display*

5 903235 002854 | 12 | 24

**240 sztuk**

*Zestaw pędzli BAMBINO 240 sztuk, display*
*BAMBINO set of 240 brushes on display*

5 903235 004100 | 1

# PĘDZELKI
## okrągłe
## ROUND BRUSHES

*Pędzel okrągły BAMBINO nr 2*
*12 sztuk w opakowaniu*
*12 BAMBINO round brushes no. 2*

5 903235 003769 | 1 | 12

*Pędzel okrągły BAMBINO nr 4*
*12 sztuk w opakowaniu*
*12 BAMBINO round brushes no. 4*

5 903235 003776 | 1 | 12

*Pędzel okrągły BAMBINO nr 6*
*12 sztuk w opakowaniu*
*12 BAMBINO round brushes no. 6*

5 903235 003783 | 1 | 12

*Pędzel okrągły BAMBINO nr 8*
*12 sztuk w opakowaniu*
*12 BAMBINO round brushes no. 8*

5 903235 003790 | 1 | 12

*Pędzel okrągły BAMBINO nr 10*
*12 sztuk w opakowaniu*
*12 BAMBINO round brushes no. 10*

5 903235 003806 | 1 | 12

*Pędzel okrągły BAMBINO nr 12*
*12 sztuk w opakowaniu*
*12 BAMBINO round brushes no. 12*

5 903235 003813 | 1 | 12

*Pędzel okrągły BAMBINO nr 14*
*12 sztuk w opakowaniu*
*12 BAMBINO round brushes no. 14*

5 903235 003820 | 1 | 12

*Pędzel okrągły BAMBINO nr 16*
*12 sztuk w opakowaniu*
*12 BAMBINO round brushes no. 16*

5 903235 003837 | 1 | 12

*Pędzel okrągły BAMBINO nr 18*
*6 sztuk w opakowaniu*
*6 BAMBINO round brushes no. 18*

5 903235 003844 | 1 | 12

*Pędzel okrągły BAMBINO nr 22*
*6 sztuk w opakowaniu*
*6 BAMBINO round brushes no. 22*

5 903235 003868 | 1 | 12

*Pędzel okrągły BAMBINO nr 24*
*6 sztuk w opakowaniu*
*6 BAMBINO round brushes no. 24*

5 903235 003875 | 1 | 12

# PĘDZELKI
## płaskie
## FLAT BRUSHES

*Pędzel płaski BAMBINO nr 4*
*12 sztuk w opakowaniu*
*12 BAMBINO flat brushes no. 4*

5 903235 003882 | 1 | 12

*Pędzel płaski BAMBINO nr 8*
*12 sztuk w opakowaniu*
*12 BAMBINO flat brushes no. 8*

5 903235 003899 | 1 | 12

# PĘDZELKI
## trójkątne nylonowe
TRIANGULAR NYLON BRUSHES

- syntetyczne, nylonowe włosie
- precyzyjne, o delikatnym włóknośladzie

- nylon hair
- pointed paint brush

*Pędzel trójkątny nylonowy BAMBINO nr 1*
*BAMBINO triangular nylon brush no. 1*
5 903235 003455 — 1 6

*Pędzel trójkątny nylonowy BAMBINO nr 2*
*BAMBINO triangular nylon brush no. 2*
5 903235 003462 — 1 6

*Pędzel trójkątny nylonowy BAMBINO nr 4*
*BAMBINO triangular nylon brush no. 4*
5 903235 003479 — 1 6

*Pędzel trójkątny nylonowy BAMBINO nr 6*
*BAMBINO triangular nylon brush no. 6*
5 903235 003486 — 1 6

*Pędzel trójkątny nylonowy BAMBINO nr 8*
*BAMBINO triangular nylon brush no. 8*
5 903235 003493 — 1 6

*Pędzel trójkątny nylonowy BAMBINO nr 10*
*BAMBINO triangular nylon brush no. 10*
5 903235 003509 — 1 6

*Pędzel trójkątny nylonowy BAMBINO nr 12*
*BAMBINO triangular nylon brush no. 12*
5 903235 003516 — 1 6

*Pędzel trójkątny nylonowy BAMBINO nr 14*
*BAMBINO triangular nylon brush no. 14*
5 903235 003523 — 1 6

*Pędzel trójkątny nylonowy BAMBINO nr 16*
*BAMBINO triangular nylon brush no. 16*
5 903235 003530 — 1 6

*Pędzel trójkątny nylonowy BAMBINO nr 18*
*BAMBINO triangular nylon brush no. 18*
5 903235 003547 — 1 6

*Pędzelki trójkątne nylonowe BAMBINO*
*3 sztuki (nr 4, 6, 8)*
*BAMBINO triangular nylon brushes*
*3 pcs (no. 4, 6, 8)*
5 903235 004049 — 1 6

# KUBEK „NIEKAPEK”

NON SPILL CUP

- do płukania pędzelków
- pokrywka z lejkiem zabezpieczającym przed wylaniem wody
- na wieczku specjalne rynienki na odłożenie pędzelków

- for rinsing paint brushes
- anti-spill blockade
- gullies on the lid to lay down brushes

Stop! Blokada wylania

*Kubek BAMBINO z blokadą wylania*
*BAMBINO non spill water cup*

5 903235 003196 | 12 | 192

# PALETKA DO FARB

PAINTS PALETTE

- biała
- do mieszania farb
- z wygodnym uchwytem na palec ułatwiającym trzymanie paletki w trakcie pracy
- 6 wgłębień mniejszych i 4 większe

- white
- for paint mixing
- with a thumb hole for easy grip
- 6 small and 4 big wells

*Paletka do farb BAMBINO*
*BAMBINO palette*

5 903235 002939 | 5 | 60

# FARTUSZEK

APRON

- wodoodporny
- chroni przed zabrudzeniami
- łatwy w utrzymaniu czystości
- zapinany na rzepy
- z praktyczną kieszonką na akcesoria małego artysty
- elastyczne mankiety
- wymiary: 57 x 45 cm

- waterproof
- stain protection
- easy to clean
- Velcro-type fasteners
- useful pocket
- flexible sleeves
- size: 57 x 45 cm

*Fartuszek z rękawkami BAMBINO*
*BAMBINO apron*

5 903235 003004 | 12 | 144

# FLAMASTRY

## FELT-TIP PENS

- intensywne kolory
- długa żywotność
- łatwo zmywalne z odzieży
- odporna na wciśnięcia końcówka pisząca

- intense colors
- long life
- easy washable from clothing
- tip that never retracts

6/12 kolorów

DWUSTRONNE

*Flamastry dwustronne Jumbo BAMBINO*
*6 sztuk / 12 kolorów*
*BAMBINO double-sided Jumbo felt-tip pens*
*6 pcs / 12 colours*

5 903235 003172 | 12 | 144

*Flamastry trójkątne Jumbo BAMBINO*
*10 kolorów*
*BAMBINO triangular Jumbo felt-tip pens*
*10 colours*

5 903235 003189 | 12 | 96

10 kolorów

12 kolorów

*Flamastry BAMBINO 12 kolorów*
*BAMBINO felt-tip pens 12 colours*

5 903235 001604 | 10 | 60

# FLAMASTRY

FELT-TIP PENS

*Flamastry brokatowe BAMBINO*
*12 kolorów*
*BAMBINO glitter felt-tip pens 12 colours*

5 903235 628634 | 12 | 96

**12 kolorów**

**12 kolorów**

*Flamastry ze stempelkami BAMBINO*
*12 kolorów*
*BAMBINO felt-tip pens with stamps 12 colours*

5 903235 628641 | 12 | 96

# MARKERY ARTYSTYCZNE

ARTISTS MARKERS

- **na bazie alkoholu**
- **dobrze się ze sobą łączą, dając subtelne efekty akwareli**
- **do stosowania na papierze, metalu, drewnie, materiale, szkle, ceramice**

**12 kolorów**

*Markery BAMBINO do prac artystycznych*
*12 kolorów*
*BAMBINO artists markers 12 colours*

5 903235 628696 | 10 | 100

# OŁÓWKI
## PENCILS

- wysoka jakość
- twardość grafitu HB

- high quality
- HB hardness

**2 sztuki**

*Ołówki do nauki pisania trójkątne BAMBINO*
*1 + 1 gratis + temperówka*
*BAMBINO triangular pencils for learning to write*

5 903235 001918 | 10 | 100

**60 sztuk**

*Ołówki z gumką BAMBINO*
*60 sztuk, tuba*
*BAMBINO set of 60 pencils on display*

5 903235 001673 | 1 | 12

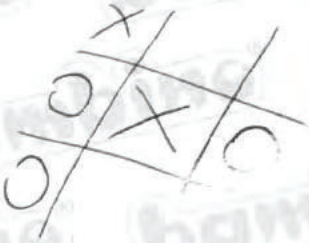

# GUMKI
## ERASERS

**36 sztuk**

*Gumki do ścierania BAMBINO*
*36 sztuk, display*
*BAMBINO set of 36 erasers on display*

5 903235 001628 | 1 | 24

**24 sztuki**

*Gumki do ścierania „Myszki" BAMBINO*
*24 sztuki, display*
*BAMBINO set of 24 erasers on display*

5 903235 003011 | 1 | 24

# TEMPERÓWKI
## SHARPENERS

**18 sztuk**

*Temperówka podwójna z pojemnikiem BAMBINO*
*18 sztuk, display*
*BAMBINO double sharpeners 18 pcs on display*

5 903235 002960 | 18 | 288

**12 sztuk**

*Temperówka potrójna z pojemnikiem BAMBINO*
*12 sztuk, display*
*BAMBINO triple sharpeners 12 pcs on display*

5 903235 002977 | 12 | 192

**24 sztuki**

*Temperówka pojedyncza metalowa BAMBINO*
*24 sztuki, display*
*BAMBINO metal sharpeners 24 pcs on display*

5 903235 002984 | 24 | 384

**12 sztuk**

*Temperówka podwójna metalowa BAMBINO*
*12 sztuk, display*
*BAMBINO double metal sharpeners 12 pcs on display*

5 903235 002991 | 12 | 288

# NOŻYCZKI
## SCISSORS

*Nożyczki szkolne z podziałką BAMBINO*
*BAMBINO scissors*

5 903235 001666 | 12 | 144

**24 sztuki**

*Nożyczki szkolne z podziałką BAMBINO 24 sztuki, display*
*BAMBINO set of 24 scissors on display*

5 903235 001932 | 1 | 8

*Nożyczki szkolne z odbojnikiem BAMBINO*
*BAMBINO scissors with bumpers*

5 903235 002953 | 12 | 144

Dla Leworęcznych

*Nożyczki szkolne z odbojnikiem BAMBINO dla leworęcznych*
*BAMBINO scissors for left-handers with bumpers*

5 903235 002946 | 12 | 144

## KLEJ W SZTYFCIE

- wydajny i szybki w użyciu
- do użytku szkolnego, biurowego i domowego
- nie marszczy papieru

## GLUE STICK

- efficient and fast
- ideal for school, home and office
- does not ripple paper

**9 g**

*Klej w sztyfcie BAMBINO 9 g*
*24 sztuki, display*
*BAMBINO glue stick on display, 9 g, 24 pcs*

5 903235 001864 | 1 | 16

**15 g**

*Klej w sztyfcie BAMBINO 15 g*
*24 sztuki, display*
*BAMBINO glue stick on display, 15 g, 24 pcs*

5 903235 003073 | 1 | 16

## KLEJ ZNIKAJĄCY W SZTYFCIE

- fioletowy klej, który po wyschnięciu staje się transparentny
- do papieru i cienkiej tektury
- trójkątny kształt tubki umożliwia precyzyjną aplikację kleju

## VANISHING GLUE STICK

- purple glue that becomes transparent after drying
- perfect for paper and thin cardboard
- triangular shape of tube allows precise glue application

**12 g**

*Klej znikający w sztyfcie BAMBINO 12 g*
*12 sztuk, display*
*BAMBINO vanishing glue stick on display*
*12 g, 12 pcs*

5 903235 001963 | 1 | 12

# KLEJE
GLUE

## KLEJ MAGICZNY

- do tektury, papieru, plastiku, skóry, ceramiki oraz drewna
- nie marszczy papieru
- biały, a po wyschnięciu przezroczysty i elastyczny

## MAGIC GLUE

- white
- ideal for cardboard, paper, plastic, leather, ceramics and wood
- does not ripple paper
- transparent and flexible after drying

45 g

*Klej magiczny w tubie BAMBINO 45 g*
*12 sztuk, display*
*BAMBINO magic glue stick on display*
*45 g, 12 pcs*

5 903235 004063 | 1 | 6

## KLEJ BROKATOWY

- duża zawartość brokatu
- dostępny w 5 kolorach
- cienki aplikator ułatwia wykonanie precyzyjnych zdobień

## GLITTER GLUE

- large amount of glitter
- available in 5 colours
- suitable for precise decoration and artworks

35 g

*Klej brokatowy BAMBINO 35 g*
*24 sztuki, display*
*BAMBINO glitter glue on display, 35 g, 24 pcs*

5 903235 003097 | 6 | 12

# KLEJE
GLUE

## KLEJ INTROLIGATORSKI
- szybkoschnący
- zmywalny
- do papieru, drewna, tektury, tkaniny
- biały, a po wyschnięciu przezroczysty

## MULTI-PURPOSE CRAFT GLUE
- white
- fast drying
- washable
- ideal for paper, wood, cardboard, fabric
- transparent after drying

250 g

*Klej introligatorski BAMBINO 250 g*
*6 sztuk, display*
*BAMBINO craft glue on display, 250 g, 6 pcs*

5 903235 001987 | 1 | 6

## KLEJ W PŁYNIE PVA
- do papieru brystolu i kartonu
- nie marszczy papieru
- przezroczysty i elastyczny po wyschnięciu
- rekomendowany do tworzenia slime tzw. glutka

## PVA GLUE
- ideal for paper, carton, cardboard and slime
- does not ripple paper
- transparent and flexible after drying

*Klej w płynie PVA BAMBINO 500 ml*
*BAMBINO PVA glue 500 ml*

5 903235 204609 | 1 | 12

# AKTYWATOR DO SLIME
SLIME ACTIVATOR

500 ml

500 ml

*Aktywator do slime BAMBINO 500 ml*
*BAMBINO PVA glue 500 ml*

5 903235 207624 | 1 | 12

# ZESTAWY GEOMETRYCZNE

## GEOMETRY SETS

- elastyczne i niełamliwe elementy
- trwała, nieścieralna podziałka
- zaokrąglone rogi dla bezpieczeństwa użytkowania

- flexible, break-proof elements
- durable, indelible scale
- rounded corners for user safety

20 cm

*Zestaw geometryczny BAMBINO*
*3 elementy, 20 cm, flexi*
*BAMBINO geometry set of 3 pcs, 20 cm, flexi*

5 903235 003141 | 24 | 96

15 cm

*Zestaw geometryczny BAMBINO*
*3 elementy, 15 cm, flexi*
*BAMBINO geometry set of 3 pcs, 15 cm, flexi*

5 903235 003134 | 24 | 144

*Zestaw geometryczny BAMBINO*
*3 elementy, 30 cm, flexi*
*BAMBINO geometry set of 3 pcs, 30 cm, flexi*

5 903235 003158 | 24 | 96

30 cm

*Zestaw geometryczny BAMBINO*
*4 elementy, 20 cm*
*BAMBINO geometry set of 4 pcs, 20 cm*

5 903235 628580 | 24 | 96

# LINIJKI

## RULERS

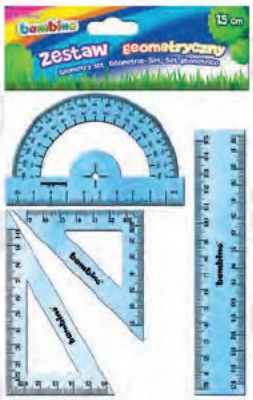

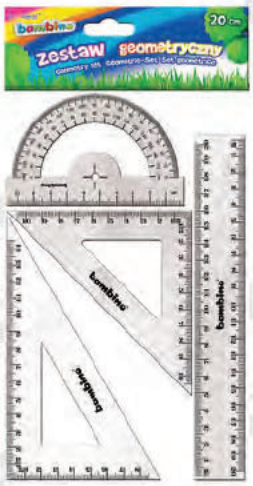

20 cm

15 cm

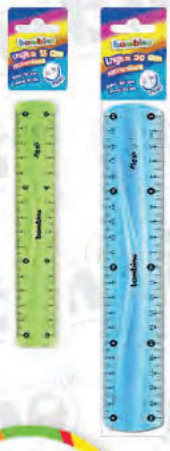

*Linijka BAMBINO 15 cm, flexi*
*BAMBINO ruler, 15 cm, flexi*

5 903235 004971 | 48 | 288

15 cm

*Zestaw geometryczny BAMBINO*
*4 elementy, 15 cm*
*BAMBINO geometry set of 4 pcs, 15 cm*

5 903235 628573 | 24 | 144

*Linijka BAMBINO 20 cm, flexi*
*BAMBINO ruler, 20 cm, flexi*

5 903235 004988 | 24 | 144

20 cm

# TECZKI
## PAPER FOLDERS

300 gramatura papieru g/m²

*Teczka z gumką BAMBINO A4*
*BAMBINO elastofolder A4*

5 903235 001758 | 10 | 160

*Teczka z rączką BAMBINO A4*
*32 x 24,8 x 5 cm*
*BAMBINO handle case A4*

5 903235 001765 | 1 | 15

XL

*Teczka z rączką BAMBINO A4, XL*
*33 x 24,8 x 9 cm*
*BAMBINO handle case A4, XL*

5 903235 002861 | 1 | 8

# PODKŁAD LAMINOWANY
## LAMINATED DESK MAT

*Podkład laminowany BAMBINO A3*
*BAMBINO laminated desk mat A3*

5 903235 005053 | 1 | 40

# ZESZYTY
## EXERCISE BOOKS

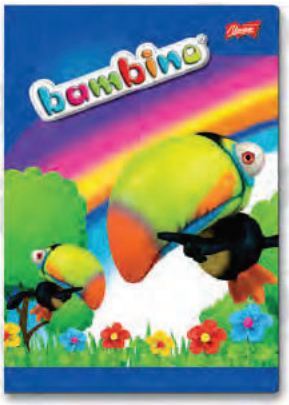

A5[16]

70 gramatura papieru g/m²

*Zeszyt BAMBINO A5, 16 kartek*
*BAMBINO exercise book A5, 16 sheets*

5 903235 001789

5 903235 001796

15 300

La

# ZESZYTY PAPIERÓW KOLOROWYCH
## COLOUR PAPER BOOKS

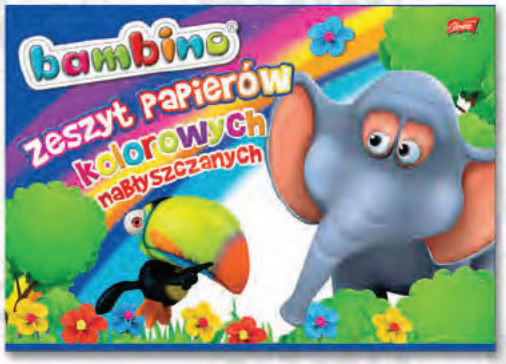

A4[10]

*Zeszyt papierów kolorowych nabłyszczanych BAMBINO A4, 10 kartek*
*BAMBINO colour paper book A4, 10 sheets*

5 903235 001802

25 200

Na Kr

B4[8]

*Zeszyt papierów kolorowych samoprzylepnych BAMBINO B4, 8 kartek*
*BAMBINO colour self-adhesive paper book B4, 8 sheets*

5 903235 001819

25 200

Sam Kr

# BLOKI RYSUNKOWE

## DRAWING PADS

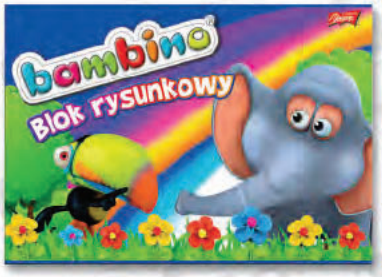


80 gramatura papieru g/m²

A4 20

*Blok rysunkowy BAMBINO A4, 20 kartek*

*BAMBINO drawing pad A4, 20 sheets*

5 903235 001574

10 100

Kr

100 gramatura papieru g/m²

A4 20

*Blok rysunkowy BAMBINO PLUS A4, 20 kartek*

*BAMBINO PLUS drawing pad A4, 20 sheets*

5 903235 003561

10 100

Kr

80 gramatura papieru g/m²

A4 16

*Blok rysunkowy z kolorowymi kartkami BAMBINO A4, 16 kartek*

*BAMBINO multi-coloured drawing pad A4, 16 sheets*

5 903235 002878

10 100

Kr

# BLOKI RYSUNKOWE
## DRAWING PADS

srebrna kartka · złota kartka

### A4 16

*Blok rysunkowy z kolorowymi kartkami + złota i srebrna BAMBINO PLUS A4, 16 kartek*

*BAMBINO multi-coloured drawing pad A4, 16 sheets*

120 gramatura papieru g/m²

5 903235 003585

10 100

Kr

### A3 20

*Blok rysunkowy BAMBINO PLUS A3, 20 kartek*

*BAMBINO PLUS drawing pad A3, 20 sheets*

100 gramatura papieru g/m²

5 903235 003578

10 50

Kr

srebrna kartka · złota kartka

### A3 16

*Blok rysunkowy z kolorowymi kartkami + złota i srebrna BAMBINO PLUS A3, 16 kartek*

*BAMBINO multi-coloured drawing pad A3, 16 sheets*

120 gramatura papieru g/m²

5 903235 003592

10 50

Kr

# BLOKI TECHNICZNE

## CARTRIDGE PADS

190 gramatura papieru g/m²

A4 10

*Blok techniczny BAMBINO A4, 10 kartek*

*BAMBINO cartridge paper pad A4, 10 sheets*

5 903235 001550

10 100

Kr

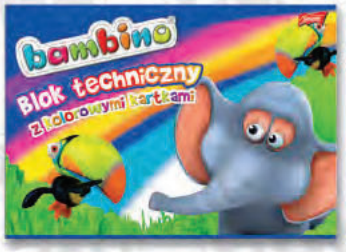


160 gramatura papieru g/m²

A4 10

*Blok techniczny z kolorowymi kartkami BAMBINO A4, 10 kartek*

*BAMBINO multi-coloured cartridge paper pad A4, 10 sheets*

5 903235 001567

10 100

Kr

170 gramatura papieru g/m²

SREBRNA kartka ZŁOTA kartka

A4 10

*Blok techniczny z kolorowymi kartkami + złota i srebrna BAMBINO A4, 10 kartek*

*BAMBINO multi-coloured cartridge paper pad A4, 10 sheets*

5 903235 003608

10 100

Kr

# BLOKI TECHNICZNE

CARTRIDGE PADS

170 gramatura papieru g/m²

srebrna kartka · złota kartka

A3 10

*Blok techniczny z kolorowymi kartkami + złota i srebrna BAMBINO A3, 10 kartek*

*BAMBINO multi-coloured cartridge paper pad A3, 10 sheets*

5 903235 003615

10 50

Kr

# ZESTAW UPOMINKOWY

GIFT SET

*Zestaw upominkowy BAMBINO*

*BAMBINO gift set*

5 903235 001871

1 4

# PUDEŁKO NA ZESTAW UPOMINKOWY

GIFT BOX

*Pudełko na zestaw upominkowy BAMBINO*

*BAMBINO Gift box*

5 903235 026287

1 4

HOBBY
bambino®

# TEKTURY FALISTE

## CORRUGATED CARDBOARDS

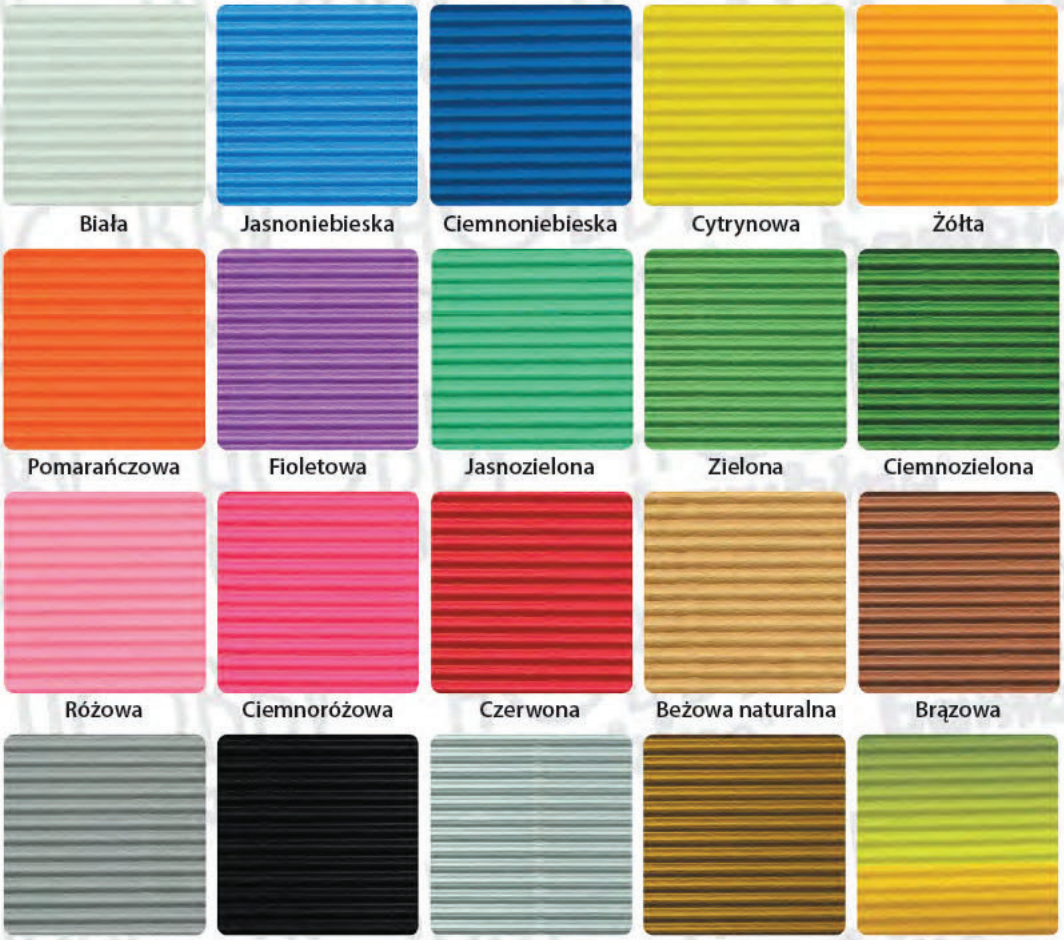


## Format B2 - arkusz 50 x 70 cm

*Tektura falista BAMBINO HOBBY biała 700, 10 arkuszy*
*Corrugated cardboard 10 sheets*
5 907591 302450 — 1 — 25

*Tektura falista BAMBINO HOBBY cytrynowa 706 ,10 arkuszy*
*Corrugated cardboard 10 sheets*
5 907591 302467 — 1 — 25

*Tektura falista BAMBINO HOBBY żółta 707, 10 arkuszy*
*Corrugated cardboard 10 sheets*
5 907591 302474 — 1 — 25

*Tektura falista BAMBINO HOBBY pomarańczowa 709, 10 arkuszy*
*Corrugated cardboard 10 sheets*
5 907591 302481 — 1 — 25

*Tektura falista BAMBINO HOBBY czerwona 734, 10 arkuszy*
*Corrugated cardboard 10 sheets*
5 907591 302498 — 1 — 25

*Tektura falista BAMBINO HOBBY różowa 776, 10 arkuszy*
*Corrugated cardboard 10 sheets*
5 907591 302504 — 1 — 25

# TEKTURY FALISTE

CORRUGATED CARDBOARDS

HOBBY bambino®

## Format B2 - arkusz 50 x 70 cm

*Tektura falista BAMBINO HOBBY ciemnoróżowa 754, 10 arkuszy*
*Corrugated cardboard 10 sheets*
5 907591 302511 — 1 — 25

*Tektura falista BAMBINO HOBBY fioletowa 751, 10 arkuszy*
*Corrugated cardboard 10 sheets*
5 907591 302528 — 1 — 25

*Tektura falista BAMBINO HOBBY ciemnoniebieska 728, 10 arkuszy*
*Corrugated cardboard 10 sheets*
5 907591 302535 — 1 — 25

*Tektura falista BAMBINO HOBBY jasnoniebieska 724, 10 arkuszy*
*Corrugated cardboard 10 sheets*
5 907591 302542 — 1 — 25

*Tektura falista BAMBINO HOBBY jasnozielona 742, 10 arkuszy*
*Corrugated cardboard 10 sheets*
5 907591 302559 — 1 — 25

*Tektura falista BAMBINO HOBBY zielona 740, 10 arkuszy*
*Corrugated cardboard 10 sheets*
5 907591 302566 — 1 — 25

# TEKTURY FALISTE
## CORRUGATED CARDBOARDS

### Format B2 - arkusz 50 x 70 cm

*Tektura falista BAMBINO HOBBY ciemnozielona 741, 10 arkuszy*
*Corrugated cardboard 10 sheets*
5 907591 302573 — 1 — 25

*Tektura falista BAMBINO HOBBY beżowa naturalna 761, 10 arkuszy*
*Corrugated cardboard 10 sheets*
5 907591 302580 — 1 — 25

*Tektura falista BAMBINO HOBBY brązowa 763, 10 arkuszy*
*Corrugated cardboard 10 sheets*
5 907591 302597 — 1 — 25

*Tektura falista BAMBINO HOBBY szara 760, 10 arkuszy*
*Corrugated cardboard 10 sheets*
5 907591 302603 — 1 — 25

*Tektura falista BAMBINO HOBBY czarna 799, 10 arkuszy*
*Corrugated cardboard 10 sheets*
5 907591 302610 — 1 — 25

*Tektura falista BAMBINO HOBBY złota 1725, 10 arkuszy*
*Corrugated cardboard 10 sheets*
5 907591 302627 — 1 — 25

*Tektura falista BAMBINO HOBBY srebrna 1726, 10 arkuszy*
*Corrugated cardboard 10 sheets*
5 907591 302634 — 1 — 25

*Tektura falista BAMBINO HOBBY tęczowa 1793, 10 arkuszy*
*Corrugated cardboard 10 sheets*
5 907591 302641 — 1 — 25

*Tektura falista BAMBINO HOBBY mix kolorów, 10 arkuszy*
*Corrugated cardboard 10 sheets*
5 907591 302658 — 1 — 25

# TEKTURY FALISTE
CORRUGATED CARDBOARDS

HOBBY bambino®

## Format B4 - arkusz 25 x 35 cm

*Tektura falista BAMBINO HOBBY*
*mix kolorów, 10 arkuszy*
*Corrugated cardboard 10 sheets*

5 907591 303037 — 1 — 10

*Tektura falista BAMBINO HOBBY*
*tęczowa, 5 arkuszy*
*Corrugated cardboard 5 rainbow sheets*

5 907591 303044 — 1 — 20

*Tektura falista BAMBINO HOBBY*
*złota / srebrna, 10 arkuszy*
*Corrugated cardboard 10 gold / sliver sheets*

5 907591 303051 — 1 — 10

## Format A4 - arkusz 21 x 30 cm

*Tektura falista BAMBINO HOBBY*
*mix 12 kolorów, 12 arkuszy*
*Corrugated cardboard 12 sheets*

5 903235 702105 — 1 — 20

*Tektura falista BAMBINO HOBBY*
*metalizowana, 10 arkuszy*
*Corrugated cardboard 10 metallic sheets*

5 903235 703607 — 1 — 20

*Tektura falista BAMBINO HOBBY*
*perłowa, 10 arkuszy*
*Corrugated cardboard 10 pearly sheets*

5 903235 703614 — 1 — 20

*Tektura falista BAMBINO HOBBY*
*brokatowa, 10 arkuszy*
*Corrugated cardboard 10 glitter sheets*

5 903235 703621 — 1 — 20

*Tektura falista BAMBINO HOBBY*
*z zadrukiem, 10 arkuszy*
*Corrugated cardboard 10 printed sheets*

5 903235 703638 — 1 — 20

# TEKTURY FALISTE

## CORRUGATED CARDBOARDS

### Format B2 - rolka 50 x 70 cm

*Tektura falista BAMBINO HOBBY biała 700, rolka*
*Corrugated cardboard roll*
5 907591 302665 — 1 — 50

*Tektura falista BAMBINO HOBBY cytrynowa 706, rolka*
*Corrugated cardboard roll*
5 907591 302672 — 1 — 50

*Tektura falista BAMBINO HOBBY żółta 707, rolka*
*Corrugated cardboard roll*
5 907591 302689 — 1 — 50

*Tektura falista BAMBINO HOBBY pomarańczowa 709, rolka*
*Corrugated cardboard roll*
5 907591 302696 — 1 — 50

*Tektura falista BAMBINO HOBBY czerwona 734, rolka*
*Corrugated cardboard roll*
5 907591 302702 — 1 — 50

*Tektura falista BAMBINO HOBBY różowa 776, rolka*
*Corrugated cardboard roll*
5 907591 302719 — 1 — 50

*Tektura falista BAMBINO HOBBY ciemnoróżowa 754, rolka*
*Corrugated cardboard roll*
5 907591 302726 — 1 — 50

*Tektura falista BAMBINO HOBBY fioletowa 751, rolka*
*Corrugated cardboard roll*
5 907591 302733 — 1 — 50

*Tektura falista BAMBINO HOBBY niebieska 728, rolka*
*Corrugated cardboard roll*
5 907591 302740 — 1 — 50

# TEKTURY FALISTE
CORRUGATED CARDBOARDS

HOBBY bambino®

## Format B2 - rolka 50 x 70 cm

*Tektura falista BAMBINO HOBBY jasnoniebieska 724, rolka*
*Corrugated cardboard roll*
5 907591 302757 — 1 — 50

*Tektura falista BAMBINO HOBBY jasnozielona 742, rolka*
*Corrugated cardboard roll*
5 907591 302764 — 1 — 50

*Tektura falista BAMBINO HOBBY zielona 740, rolka*
*Corrugated cardboard roll*
5 907591 302771 — 1 — 50

*Tektura falista BAMBINO HOBBY ciemnozielona 741, rolka*
*Corrugated cardboard roll*
5 907591 302788 — 1 — 50

*Tektura falista BAMBINO HOBBY beżowa naturalna 761, rolka*
*Corrugated cardboard roll*
5 907591 302795 — 1 — 50

*Tektura falista BAMBINO HOBBY brązowa 763, rolka*
*Corrugated cardboard roll*
5 907591 302801 — 1 — 50

*Tektura falista BAMBINO HOBBY szara 760, rolka*
*Corrugated cardboard roll*
5 907591 302818 — 1 — 50

*Tektura falista BAMBINO HOBBY czarna 799, rolka*
*Corrugated cardboard roll*
5 907591 302825 — 1 — 50

*Tektura falista BAMBINO HOBBY złota 1725, rolka*
*Corrugated cardboard roll*
5 907591 302832 — 1 — 50

*Tektura falista BAMBINO HOBBY srebrna 1726, rolka*
*Corrugated cardboard roll*
5 907591 302849 — 1 — 50

*Tektura falista BAMBINO HOBBY tęczowa 1793, rolka*
*Corrugated cardboard roll*
5 907591 302856 — 1 — 50

# TEKTURY FALISTE 3D

## CORRUGATED CARDBOARDS 3D

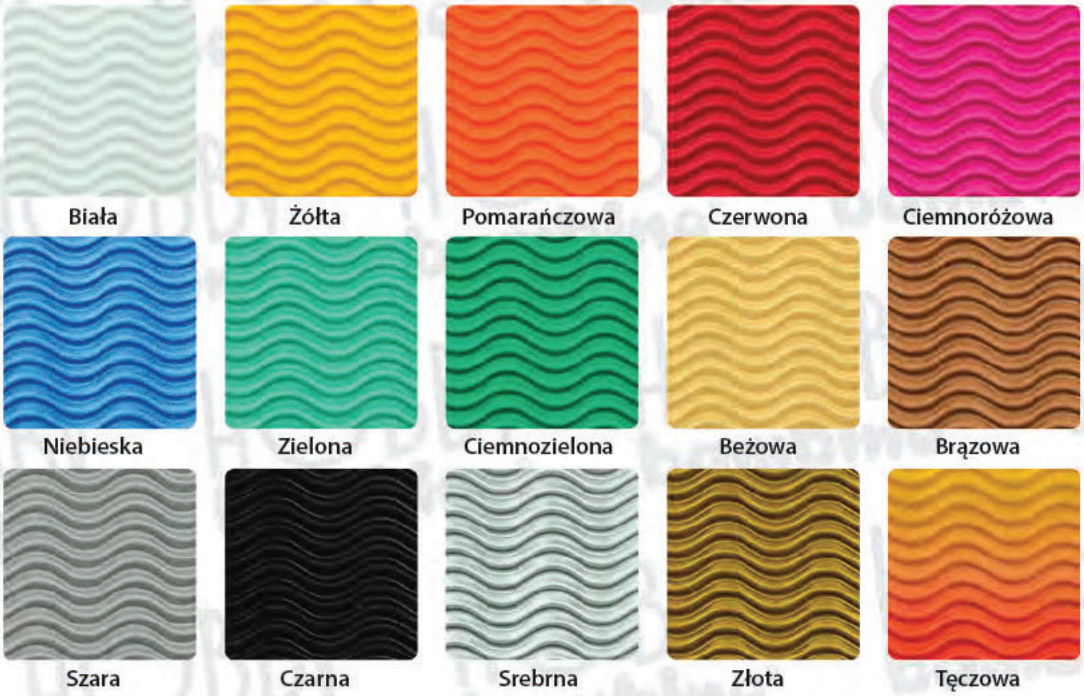


## Format B2 - arkusz 50 x 70 cm

*Tektura falista 3D BAMBINO HOBBY biała 800, 10 arkuszy*
*Corrugated cardboard 3D 10 sheets*
5 907591 302863 — 1 20

*Tektura falista 3D BAMBINO HOBBY żółta 807, 10 arkuszy*
*Corrugated cardboard 3D 10 sheets*
5 907591 302870 — 1 20

*Tektura falista 3D BAMBINO HOBBY pomarańczowa 809, 10 arkuszy*
*Corrugated cardboard 3D 10 sheets*
5 907591 302887 — 1 20

*Tektura falista 3D BAMBINO HOBBY niebieska 828, 10 arkuszy*
*Corrugated cardboard 3D 10 sheets*
5 907591 302894 — 1 20

*Tektura falista 3D BAMBINO HOBBY czerwona 834, 10 arkuszy*
*Corrugated cardboard 3D 10 sheets*
5 907591 302900 — 1 20

*Tektura falista 3D BAMBINO HOBBY zielona 840, 10 arkuszy*
*Corrugated cardboard 3D 10 sheets*
5 907591 302917 — 1 20

*Tektura falista 3D BAMBINO HOBBY ciemnozielona 841, 10 arkuszy*
*Corrugated cardboard 3D 10 sheets*
5 907591 302924 — 1 20

*Tektura falista 3D BAMBINO HOBBY fioletowa 851, 10 arkuszy*
*Corrugated cardboard 3D 10 sheets*
5 907591 302931 — 1 20

# TEKTURY FALISTE 3D

CORRUGATED CARDBOARDS 3D

HOBBY bambino®

## Format B2 - arkusz 50 x 70 cm

*Tektura falista 3D BAMBINO HOBBY ciemnoróżowa 854, 10 arkuszy*
*Corrugated cardboard 3D 10 sheets*
5 907591 302948 | 1 | 20

*Tektura falista 3D BAMBINO HOBBY beżowa 861, 10 arkuszy*
*Corrugated cardboard 3D 10 sheets*
5 907591 302955 | 1 | 20

*Tektura falista 3D BAMBINO HOBBY brązowa 863, 10 arkuszy*
*Corrugated cardboard 3D 10 sheets*
5 907591 302962 | 1 | 20

*Tektura falista 3D BAMBINO HOBBY szara 870, 10 arkuszy*
*Corrugated cardboard 3D 10 sheets*
5 907591 302979 | 1 | 20

*Tektura falista 3D BAMBINO HOBBY czarna 899, 10 arkuszy*
*Corrugated cardboard 3D 10 sheets*
5 907591 302986 | 1 | 20

*Tektura falista 3D BAMBINO HOBBY złota 1825, 10 arkuszy*
*Corrugated cardboard 3D 10 sheets*
5 907591 302993 | 1 | 20

*Tektura falista 3D BAMBINO HOBBY srebrna 1826, 10 arkuszy*
*Corrugated cardboard 3D 10 sheets*
5 907591 303006 | 1 | 20

*Tektura falista 3D BAMBINO HOBBY tęczowa 1893, 10 arkuszy*
*Corrugated cardboard 3D 10 sheets*
5 907591 303013 | 1 | 20

*Tektura falista 3D BAMBINO HOBBY mix kolorów, 10 arkuszy*
*Corrugated cardboard 3D 10 sheets*
5 907591 303020 | 1 | 20

# TEKTURY FALISTE 3D

CORRUGATED CARDBOARDS 3D

## Format B4 - arkusz 25 x 35 cm

*Tektura falista 3D BAMBINO HOBBY*
*mix kolorów, 10 arkuszy*
*Corrugated cardboard 3D 10 sheets*

5 907591 303068 | 1 | 10

*Tektura falista 3D BAMBINO HOBBY*
*tęczowa, 5 arkuszy*
*Corrugated cardboard 3D 5 rainbow sheets*

5 907591 303075 | 1 | 20

*Tektura falista 3D BAMBINO HOBBY*
*złota / srebrna, 10 arkuszy*
*Corrugated cardboard 3D 10 gold / sliver sheets*

5 907591 303082 | 1 | 10

# BRYSTOLE
COLOURED CARTONS

HOBBY bambino®

## Format B1 - arkusz 100 x 70 cm, 270 g/m²

*Brystol BAMBINO HOBBY*
*beżowy 101, 20 arkuszy*
*Coloured carton 20 sheets*
5 907591 309015 — 1

*Brystol BAMBINO HOBBY*
*żółty 102, 20 arkuszy*
*Coloured carton 20 sheets*
5 907591 309022 — 1

*Brystol BAMBINO HOBBY*
*ciemnożółty 103, 20 arkuszy*
*Coloured carton 20 sheets*
5 907591 309039 — 1

*Brystol BAMBINO HOBBY*
*pomarańczowy 104, 20 arkuszy*
*Coloured carton 20 sheets*
5 907591 309046 — 1

*Brystol BAMBINO HOBBY*
*ceglasty 105, 20 arkuszy*
*Coloured carton 20 sheets*
5 907591 309053 — 1

*Brystol BAMBINO HOBBY*
*czerwony 106, 20 arkuszy*
*Coloured carton 20 sheets*
5 907591 309060 — 1

*Brystol BAMBINO HOBBY*
*bordowy 107, 20 arkuszy*
*Coloured carton 20 sheets*
5 907591 309077 — 1

*Brystol BAMBINO HOBBY*
*różowy 108, 20 arkuszy*
*Coloured carton 20 sheets*
5 907591 309084 — 1

*Brystol BAMBINO HOBBY*
*ciemnoróżowy 109, 20 arkuszy*
*Coloured carton 20 sheets*
5 907591 309091 — 1

HOBBY bambino®

# BRYSTOLE
## COLOURED CARTONS

## Format B1 - arkusz 100 x 70 cm, 270 g/m²

*Brystol BAMBINO HOBBY*
*fioletowy 110, 20 arkuszy*
*Coloured carton 20 sheets*
5 907591 309107 — 1

*Brystol BAMBINO HOBBY*
*ciemnoniebieski 111, 20 arkuszy*
*Coloured carton 20 sheets*
5 907591 309114 — 1

*Brystol BAMBINO HOBBY*
*jasnoniebieski 112, 20 arkuszy*
*Coloured carton 20 sheets*
5 907591 309121 — 1

*Brystol BAMBINO HOBBY*
*niebieski 113, 20 arkuszy*
*Coloured carton 20 sheets*
5 907591 309138 — 1

*Brystol BAMBINO HOBBY*
*granatowy 114, 20 arkuszy*
*Coloured carton 20 sheets*
5 907591 309145 — 1

*Brystol BAMBINO HOBBY*
*jasnozielony 115, 20 arkuszy*
*Coloured carton 20 sheets*
5 907591 309152 — 1

*Brystol BAMBINO HOBBY*
*zielony 116, 20 arkuszy*
*Coloured carton 20 sheets*
5 907591 309169 — 1

*Brystol BAMBINO HOBBY*
*ciemnozielony 117, 20 arkuszy*
*Coloured carton 20 sheets*
5 907591 309176 — 1

*Brystol BAMBINO HOBBY*
*szary 118, 20 arkuszy*
*Coloured carton 20 sheets*
5 907591 309183 — 1

*Brystol BAMBINO HOBBY*
*brązowy 119, 20 arkuszy*
*Coloured carton 20 sheets*
5 907591 309190 — 1

*Brystol BAMBINO HOBBY*
*czarny 120, 20 arkuszy*
*Coloured carton 20 sheets*
5 907591 309206 — 1

*Brystol BAMBINO HOBBY*
*mix kolorów 101, 20 arkuszy*
*Coloured carton 20 sheets*
5 907591 309213 — 1

*Brystol BAMBINO HOBBY*
*biały, 20 arkuszy*
*Coloured carton 20 sheets*
5 907591 309220 — 1

# BRYSTOLE
## COLOURED CARTONS

HOBBY bambino®

## Format B2 - arkusz 50 x 70 cm, 270 g/m²

*Brystol BAMBINO HOBBY*
*beżowy 101, 20 arkuszy*
*Coloured carton 20 sheets*
5 907591 309237 1

*Brystol BAMBINO HOBBY*
*żółty 102, 20 arkuszy*
*Coloured carton 20 sheets*
5 907591 309244 1

*Brystol BAMBINO HOBBY*
*ciemnożółty 103, 20 arkuszy*
*Coloured carton 20 sheets*
5 907591 309251 1

*Brystol BAMBINO HOBBY*
*pomarańczowy 104, 20 arkuszy*
*Coloured carton 20 sheets*
5 907591 309268 1

*Brystol BAMBINO HOBBY*
*ceglasty 105, 20 arkuszy*
*Coloured carton 20 sheets*
5 907591 309275 1

*Brystol BAMBINO HOBBY*
*czerwony 106, 20 arkuszy*
*Coloured carton 20 sheets*
5 907591 309282 1

*Brystol BAMBINO HOBBY*
*bordowy 107, 20 arkuszy*
*Coloured carton 20 sheets*
5 907591 309299 1

*Brystol BAMBINO HOBBY*
*różowy 108, 20 arkuszy*
*Coloured carton 20 sheets*
5 907591 309305 1

*Brystol BAMBINO HOBBY*
*ciemnoróżowy 109, 20 arkuszy*
*Coloured carton 20 sheets*
5 907591 309312 1

*Brystol BAMBINO HOBBY*
*fioletowy 110, 20 arkuszy*
*Coloured carton 20 sheets*
5 907591 309329 1

*Brystol BAMBINO HOBBY*
*ciemnoniebieski 111, 20 arkuszy*
*Coloured carton 20 sheets*
5 907591 309336 1

*Brystol BAMBINO HOBBY*
*jasnoniebieski 112, 20 arkuszy*
*Coloured carton 20 sheets*
5 907591 309343 1

*Brystol BAMBINO HOBBY*
*niebieski 113, 20 arkuszy*
*Coloured carton 20 sheets*
5 907591 309350 1

*Brystol BAMBINO HOBBY*
*granatowy 114, 20 arkuszy*
*Coloured carton 20 sheets*
5 907591 309367 1

*Brystol BAMBINO HOBBY*
*jasnozielony 115, 20 arkuszy*
*Coloured carton 20 sheets*
5 907591 309374 1

HOBBY bambino®

# BRYSTOLE
COLOURED CARTONS

## Format B2 - arkusz 50 x 70 cm, 270 g/m²

*Brystol BAMBINO HOBBY*
*zielony 116, 20 arkuszy*
*Coloured carton 20 sheets*
5 907591 309381 | 1

*Brystol BAMBINO HOBBY*
*ciemnozielony 117, 20 arkuszy*
*Coloured carton 20 sheets*
5 907591 309398 | 1

*Brystol BAMBINO HOBBY*
*szary 118, 20 arkuszy*
*Coloured carton 20 sheets*
5 907591 309404 | 1

*Brystol BAMBINO HOBBY*
*brązowy 119, 20 arkuszy*
*Coloured carton 20 sheets*
5 907591 309411 | 1

*Brystol BAMBINO HOBBY*
*czarny 120, 20 arkuszy*
*Coloured carton 20 sheets*
5 907591 309428 | 1

*Brystol BAMBINO HOBBY*
*biały, 20 arkuszy*
*Coloured carton 20 sheets*
5 907591 309435 | 1

*Brystol BAMBINO HOBBY*
*mix kolorów 101, 20 arkuszy*
*Coloured carton 20 sheets*
5 907591 309442 | 1

## Format B1 - arkusz 100 x 70 cm, 180 g/m²

*Brystol BAMBINO HOBBY*
*biały, 20 arkuszy*
*Coloured carton 20 sheets*
5 907591 309671 | 1

## Format A1 - arkusz 61 x 86 cm, 180 g/m²

*Brystol BAMBINO HOBBY*
*biały, 20 arkuszy*
*Coloured carton 20 sheets*
5 907591 309640 | 1

# FILCE
FELTS

HOBBY bambino®

## Arkusz 20 x 30 cm

*Filc do dekoracji BAMBINO HOBBY*
*biały, 5 arkuszy*
*Decorative felt 5 sheets*

5 907591 302214 | 1 | 30

*Filc do dekoracji BAMBINO HOBBY*
*żółty, 5 arkuszy*
*Decorative felt 5 sheets*

5 907591 302238 | 1 | 30

*Filc do dekoracji BAMBINO HOBBY*
*pomarańczowy, 5 arkuszy*
*Decorative felt 5 sheets*

5 907591 302245 | 1 | 30

*Filc do dekoracji BAMBINO HOBBY*
*cielisty, 5 arkuszy*
*Decorative felt 5 sheets*

5 907591 302252 | 1 | 30

*Filc do dekoracji BAMBINO HOBBY*
*czerwony, 5 arkuszy*
*Decorative felt 5 sheets*

5 907591 302269 | 1 | 30

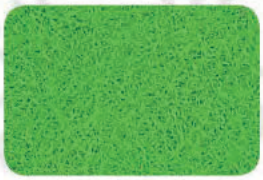

*Filc do dekoracji BAMBINO HOBBY*
*zielony, 5 arkuszy*
*Decorative felt 5 sheets*

5 907591 302283 | 1 | 30

HOBBY bambino®

# FILCE
FELTS

## Arkusz 20 x 30 cm

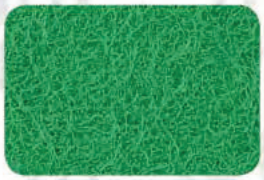

*Filc do dekoracji BAMBINO HOBBY ciemnozielony, 5 arkuszy*
*Decorative felt 5 sheets*

5 907591 302290 — 1 — 30

*Filc do dekoracji BAMBINO HOBBY brązowy, 5 arkuszy*
*Decorative felt 5 sheets*

5 907591 302306 — 1 — 30

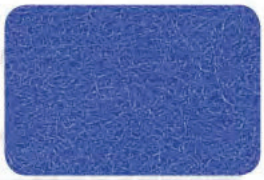

*Filc do dekoracji BAMBINO HOBBY niebieski, 5 arkuszy*
*Decorative felt 5 sheets*

5 907591 302313 — 1 — 30

*Filc do dekoracji BAMBINO HOBBY czarny, 5 arkuszy*
*Decorative felt 5 sheets*

5 907591 302320 — 1 — 30

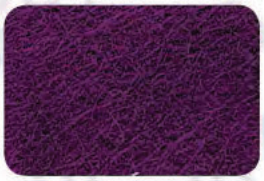

*Filc do dekoracji BAMBINO HOBBY ciemnofioletowy, 5 arkuszy*
*Decorative felt 5 sheets*

5 907591 302429 — 1 — 30

*Filc do dekoracji BAMBINO HOBBY różowy, 5 arkuszy*
*Decorative felt 5 sheets*

5 907591 302436 — 1 — 30

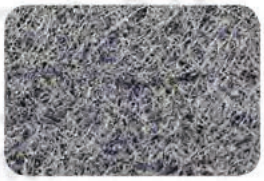

*Filc do dekoracji BAMBINO HOBBY szary, 5 arkuszy*
*Decorative felt 5 sheets*

5 907591 309848 — 1 — 30

*Filc do dekoracji BAMBINO HOBBY mix kolorów, 10 arkuszy*
*Decorative felt 10 sheets*

5 907591 302207 — 1 — 15

*Ścinki filcowe BAMBINO HOBBY 2 m²*
*Felt cuttings 2 m²*

5 907591 301057 — 1 — 20

# FILCE
FELTS

HOBBY bambino®

## Rolka 40 x 600 cm

*Filcowa rolka dekoracyjna*
*BAMBINO HOBBY*
*biała*
*Decorative felt roll*
5 907591 304416 — 1

*Filcowa rolka dekoracyjna*
*BAMBINO HOBBY*
*żółta*
*Decorative felt roll*
5 907591 304423 — 1

*Filcowa rolka dekoracyjna*
*BAMBINO HOBBY*
*pomarańczowa*
*Decorative felt roll*
5 907591 304430 — 1

*Filcowa rolka dekoracyjna*
*BAMBINO HOBBY*
*cielista*
*Decorative felt roll*
5 907591 304447 — 1

*Filcowa rolka dekoracyjna*
*BAMBINO HOBBY*
*niebieska*
*Decorative felt roll*
5 907591 304454 — 1

*Filcowa rolka dekoracyjna*
*BAMBINO HOBBY*
*czerwona*
*Decorative felt roll*
5 907591 304461 — 1

*Filcowa rolka dekoracyjna*
*BAMBINO HOBBY*
*ciemnozielona*
*Decorative felt roll*
5 907591 304478 — 1

*Filcowa rolka dekoracyjna*
*BAMBINO HOBBY*
*zielona*
*Decorative felt roll*
5 907591 304485 — 1

*Filcowa rolka dekoracyjna*
*BAMBINO HOBBY*
*ciemnofioletowa*
*Decorative felt roll*
5 907591 304492 — 1

*Filcowa rolka dekoracyjna*
*BAMBINO HOBBY*
*fioletowa*
*Decorative felt roll*
5 907591 304508 — 1

*Filcowa rolka dekoracyjna*
*BAMBINO HOBBY*
*brązowa*
*Decorative felt roll*
5 907591 304515 — 1

*Filcowa rolka dekoracyjna*
*BAMBINO HOBBY*
*różowa*
*Decorative felt roll*
5 907591 304522 — 1

*Filcowa rolka dekoracyjna*
*BAMBINO HOBBY*
*czarna*
*Decorative felt roll*
5 907591 304539 — 1

*Filcowa rolka dekoracyjna*
*BAMBINO HOBBY*
*szara*
*Decorative felt roll*
5 907591 304546 — 1

HOBBY bambino®

# FILCE
FELTS

## Rolka 30 x 600 cm

*Filcowa rolka dekoracyjna*
*BAMBINO HOBBY*
*biała*
*Decorative felt roll*
5 907591 304270 — 1

*Filcowa rolka dekoracyjna*
*BAMBINO HOBBY*
*żółta*
*Decorative felt roll*
5 907591 304287 — 1

*Filcowa rolka dekoracyjna*
*BAMBINO HOBBY*
*pomarańczowa*
*Decorative felt roll*
5 907591 304294 — 1

*Filcowa rolka dekoracyjna*
*BAMBINO HOBBY*
*cielista*
*Decorative felt roll*
5 907591 304300 — 1

*Filcowa rolka dekoracyjna*
*BAMBINO HOBBY*
*niebieska*
*Decorative felt roll*
5 907591 304317 — 1

*Filcowa rolka dekoracyjna*
*BAMBINO HOBBY*
*czerwona*
*Decorative felt roll*
5 907591 304324 — 1

*Filcowa rolka dekoracyjna*
*BAMBINO HOBBY*
*ciemnozielona*
*Decorative felt roll*
5 907591 304331 — 1

*Filcowa rolka dekoracyjna*
*BAMBINO HOBBY*
*zielona*
*Decorative felt roll*
5 907591 304348 — 1

*Filcowa rolka dekoracyjna*
*BAMBINO HOBBY*
*ciemnofioletowa*
*Decorative felt roll*
5 907591 304355 — 1

*Filcowa rolka dekoracyjna*
*BAMBINO HOBBY*
*fioletowa*
*Decorative felt roll*
5 907591 304362 — 1

*Filcowa rolka dekoracyjna*
*BAMBINO HOBBY*
*brązowa*
*Decorative felt roll*
5 907591 304379 — 1

*Filcowa rolka dekoracyjna*
*BAMBINO HOBBY*
*różowa*
*Decorative felt roll*
5 907591 304386 — 1

*Filcowa rolka dekoracyjna*
*BAMBINO HOBBY*
*czarna*
*Decorative felt roll*
5 907591 304393 — 1

*Filcowa rolka dekoracyjna*
*BAMBINO HOBBY*
*szara*
*Decorative felt roll*
5 907591 304409 — 1

# ZAPROSZENIE DO WSPÓŁPRACY

## ZORGANIZUJ Z NAMI WARSZTATY PLASTYCZNE BAMBINO DLA NAUCZYCIELI

### cel warsztatów:

- poznanie innowacyjnych możliwości plastycznych przy tworzeniu elementów dekoracyjnych,
- kształcenie świadomości użyteczności i możliwości plastycznych prezentowanych materiałów,
- wyposażenie nauczycieli w umiejętność swobodnego i otwartego sposobu pracy z dziećmi,
- porady i dobre praktyki w obszarze organizacji zajęć plastycznych dla dzieci w przedszkolu i szkole.

### Korzyści z udziału w warsztatach:

- nabycie i doskonalenie umiejętności pobudzania myślenia twórczego na skutek zastosowania elementów plastycznych w pracy z uczniami,
- bogaty program warsztatów umożliwiający pozyskanie konkretnych metod i zabaw plastycznych do wykorzystania w trakcie zajęć,
- profesjonalne wsparcie ze strony eksperta z dziedziny plastyki,
- materiały plastyczne dla każdego Uczestnika,
- zaświadczenie potwierdzające udział w warsztatach.

Szczegóły u Regionalnych Kierowników Sprzedaży lub w Dziale Marketingu.

bambino®

St. Majewski® rok zał. 1889

St. Majewski®
rok zał. 1889

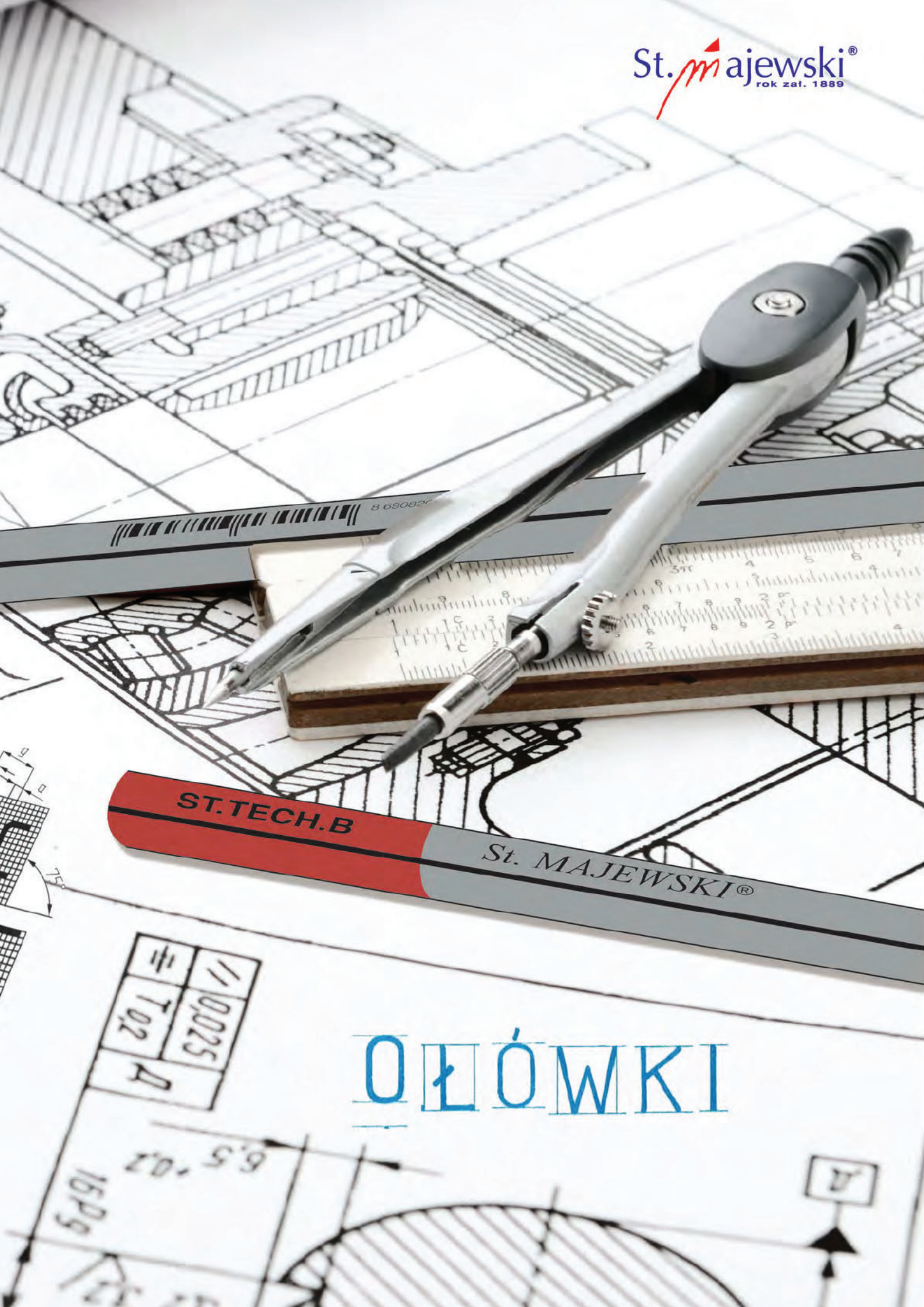


# OŁÓWKI

# OŁÓWKI CEDROWE

CEDAR PENCILS

St. Majewski® rok zał. 1889

*Ołówki z drewna cedrowego HB*
*12 sztuk, CEDR LOVE*
*12 cedar pencils*

5 903235 202087 | 1 | 12

*Ołówki z drewna cedrowego B*
*12 sztuk, CEDR LOVE*
*12 cedar pencils*

5 903235 202094 | 1 | 12

*Ołówki z drewna cedrowego 2B*
*12 sztuk, CEDR LOVE*
*12 cedar pencils*

5 903235 202100 | 1 | 12

*Ołówki z drewna cedrowego 3B*
*12 sztuk, CEDR LOVE*
*12 cedar pencils*

5 903235 202117 | 1 | 12

*Ołówki z drewna cedrowego 4B*
*12 sztuk, CEDR LOVE*
*12 cedar pencils*

5 903235 202124 | 1 | 12

*Ołówki z drewna cedrowego 5B*
*12 sztuk, CEDR LOVE*
*12 cedar pencils*

5 903235 202131 | 1 | 12

*Zastosowana technologia SBS (Special Bonding System) zabezpiecza grafit przed łamaniem.*

St. Majewski® rok zał. 1889

# OŁÓWKI CEDROWE

## CEDAR PENCILS

*Ołówki z drewna cedrowego 6B*
*12 sztuk, CEDR LOVE*
*12 cedar pencils*

5 903235 202148 | 1 | 12

*Ołówki z drewna cedrowego 7B*
*12 sztuk, CEDR LOVE*
*12 cedar pencils*

5 903235 202155 | 1 | 12

*Ołówki z drewna cedrowego 8B*
*12 sztuk, CEDR LOVE*
*12 cedar pencils*

5 903235 202162 | 1 | 12

*Ołówki z drewna cedrowego 9B*
*12 sztuk, CEDR LOVE*
*12 cedar pencils*

5 903235 202179 | 1 | 12

*Ołówki z drewna cedrowego H*
*12 sztuk, CEDR LOVE*
*12 cedar pencils*

5 903235 202186 | 1 | 12

*Ołówki z drewna cedrowego 2H*
*12 sztuk, CEDR LOVE*
*12 cedar pencils*

5 903235 202193 | 1 | 12

# OŁÓWKI CEDROWE

CEDAR PENCILS

*Ołówki z drewna cedrowego 3H*
*12 sztuk, CEDR LOVE*
*12 cedar pencils*

5 903235 202209 | 1 | 12

*Ołówki z drewna cedrowego 4H*
*12 sztuk, CEDR LOVE*
*12 cedar pencils*

5 903235 202216 | 1 | 12

*Ołówki z drewna cedrowego 5H*
*12 sztuk, CEDR LOVE*
*12 cedar pencils*

5 903235 202223 | 1 | 12

*Ołówki z drewna cedrowego MIX*
*(twardości grafitu w opakowaniu:*
*HB, B, 2B, 3B, 4B, 5B, 6B, 7B, 8B, 9B, H, 2H)*
*12 sztuk, CEDR LOVE*
*12 cedar pencils*

5 903235 202261 | 1 | 12

*Ołówki z drewna cedrowego MIX*
*(twardości grafitu w ekspozytorze: HB, B, 2B, 3B,*
*4B, 5B, 6B, 7B, 8B, 9B, H, 2H, 3H, 4H, 5H)*
*72 sztuki, CEDR LOVE*
*72 cedar pencils*

5 903235 203541 | 1 | 30

*Zastosowana technologia SBS (Special Bonding System) zabezpiecza grafit przed łamaniem.*

St. Majewski® rok zał. 1889

# OŁÓWKI TECHNICZNE TRÓJKĄTNE

## TRIANGULAR PENCILS

*Ołówki techniczne trójkątne HB*
*12 sztuk, ST. TECH*
*12 triangular pencils*

5 903235 202278 | 1 | 12

*Ołówki techniczne trójkątne B*
*12 sztuk, ST. TECH*
*12 triangular pencils*

5 903235 202285 | 1 | 12

*Ołówki techniczne trójkątne 2B*
*12 sztuk, ST. TECH*
*12 triangular pencils*

5 903235 202292 | 1 | 12

*Ołówki techniczne trójkątne 3B*
*12 sztuk, ST. TECH*
*12 triangular pencils*

5 903235 202308 | 1 | 12

*Ołówki techniczne trójkątne 4B*
*12 sztuk, ST. TECH*
*12 triangular pencils*

5 903235 202315 | 1 | 12

# OŁÓWKI TECHNICZNE TRÓJKĄTNE

TRIANGULAR PENCILS

St. Majewski® rok zał. 1889

*Ołówki techniczne trójkątne H*
*12 sztuk, ST. TECH*
*12 triangular pencils*

5 903235 202322 | 1 | 12

*Ołówki techniczne trójkątne 2H*
*12 sztuk, ST. TECH*
*12 triangular pencils*

5 903235 202339 | 1 | 12

*Ołówki techniczne trójkątne z gumką HB*
*12 sztuk, ST. TECH*
*12 triangular pencils with eraser*

5 903235 202346 | 1 | 12

*Ołówki techniczne trójkątne z gumką B*
*12 sztuk, ST. TECH*
*12 triangular pencils with eraser*

5 903235 202353 | 1 | 12

*Ołówki techniczne trójkątne MIX*
*(twardości grafitu w ekspozytorze:*
*HB, B, 2B, H, 2H)*
*72 sztuki, ST. TECH*
*72 triangular pencils*

5 903235 202360 | 1 | 30

*Zastosowana technologia SBS (Special Bonding System) zabezpiecza grafit przed łamaniem.*

St. Majewski® rok zał. 1889

# OŁÓWKI SZKOLNE TRÓJKĄTNE

## TRIANGULAR PENCILS

*Ołówki szkolne trójkątne HB*
*72 sztuki, FLAMING*
*72 triangular pencils*

5 903235 629464 | 1 | 30

*Ołówki szkolne trójkątne HB*
*72 sztuki, CACTI*
*72 triangular pencils*

5 903235 629488 | 1 | 30

*Ołówki szkolne trójkątne HB*
*72 sztuki, UNICORN*
*72 triangular pencils*

5 903235 629471 | 1 | 30

# OŁÓWKI SZKOLNE TRÓJKĄTNE

TRIANGULAR PENCILS

St. Majewski® rok zał. 1889

*Ołówki szkolne trójkątne HB*
*72 sztuki, JEANS*
*72 triangular pencils*

5 903235 203565 | 1 | 30

*Ołówki szkolne trójkątne HB*
*72 sztuki, CAMO*
*72 triangular pencils*

5 903235 203596 | 1 | 30

*Ołówki szkolne trójkątne HB*
*72 sztuki, MARINE*
*72 triangular pencils*

5 903235 203572 | 1 | 30

*Ołówki szkolne trójkątne HB*
*72 sztuki, MERMAID*
*72 triangular pencils*

5 903235 203558 | 1 | 30

*Zastosowana technologia SBS (Special Bonding System) zabezpiecza grafit przed łamaniem.*

St. Majewski® rok zał. 1889

# OŁÓWKI SZKOLNE TRÓJKĄTNE

## TRIANGULAR PENCILS

*Ołówki szkolne trójkątne HB*
*72 sztuki, BALLS*
*72 triangular pencils*

5 903235 203589 | 1 | 30

*Ołówki szkolne trójkątne HB*
*72 sztuki, FOLK*
*72 triangular pencils*

5 903235 203602 | 1 | 30

*Ołówki szkolne trójkątne HB*
*72 sztuki, UMBRELLA*
*72 triangular pencils*

5 903235 202421 | 1 | 30

*Ołówki szkolne trójkątne HB*
*72 sztuki, BLACK & WHITE*
*72 triangular pencils*

5 903235 202452 | 1 | 30

# OŁÓWKI SZKOLNE TRÓJKĄTNE

TRIANGULAR PENCILS

St. Majewski® rok zał. 1889

*Ołówki szkolne trójkątne HB*
*72 sztuki, OWLIE*
*72 triangular pencils*

5 903235 202483 | 1 | 30

*Ołówki szkolne trójkątne HB*
*72 sztuki, MONSTER*
*72 triangular pencils*

5 903235 202513 | 1 | 30

*Ołówki szkolne trójkątne HB*
*72 sztuki, HIPSTER*
*72 triangular pencils*

5 903235 202575 | 1 | 30

*Zastosowana technologia SBS (Special Bonding System) zabezpiecza grafit przed łamaniem.*

START

ST.ART

# Wystartuj z nami!

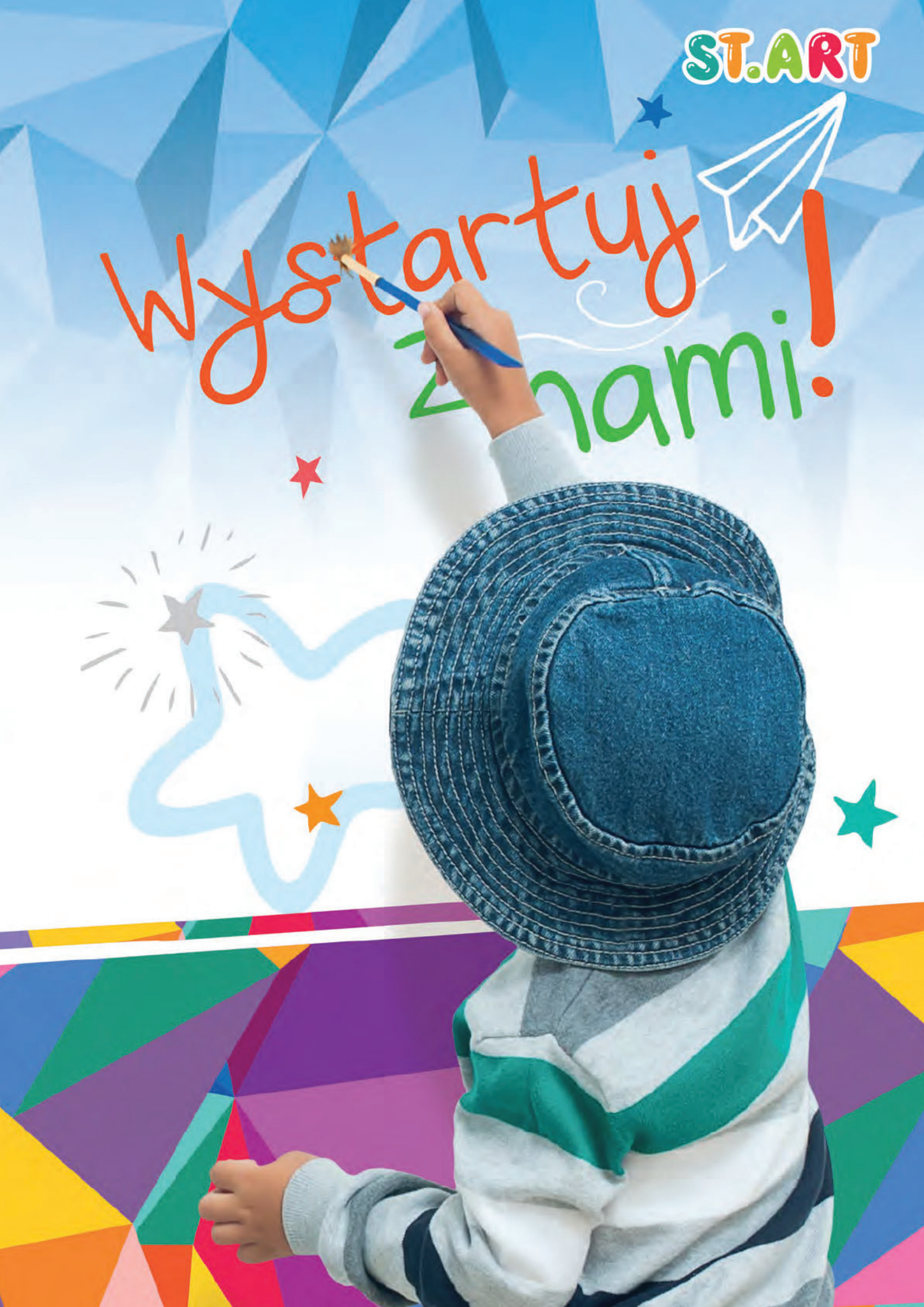

# ST.ART

## ZESTAW
GIFT SET

***Pakiet zawiera:***
***Gift set contains:***

- *Kredki ST.ART 12 kolorów*
  *ST.ART crayons 12 colours*
- *Kredki Jumbo ST.ART w oprawie drewnianej 10 kolorów + temperówka*
  *ST.ART Jumbo wooden 10 coloured pencils*
- *Farby plakatowe ST.ART 12 kolorów, 20 ml*
  *ST.ART poster paints 12 colours, 20 ml*

GRATIS *Plastelina ST.ART 12 kolorów*
*ST.ART plasticine 12 colours*

*Zestaw na ST.ART*
*ST.ART gift set*

5 903235 203763 | 1 | 6

## KREDKI
CRAYONS

**12 kolorów**

*Kredki ST.ART 12 kolorów*
*ST.ART crayons 12 colours*

5 903235 203619 | 10 | 360

**18 kolorów**

*Kredki ST.ART 18 kolorów*
*ST.ART crayons 18 colours*

5 903235 203626 | 8 | 240

# KREDKI
## CRAYONS

ST.ART

**10 kolorów**

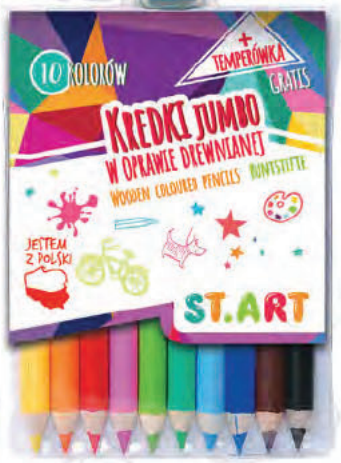

*Kredki Jumbo ST.ART w oprawie drewnianej 10 kolorów + temperówka*

*ST.ART Jumbo wooden 10 coloured pencils*

5 903235 203633 | 8 | 192

**12 kolorów**

*Kredki Jumbo ST.ART w oprawie drewnianej 12 kolorów + temperówka*

*ST.ART Jumbo wooden 12 coloured pencils*

5 903235 203640 | 8 | 160

**18 kolorów**

*Kredki Jumbo ST.ART w oprawie drewnianej 18 kolorów + temperówka*

*ST.ART Jumbo wooden 18 coloured pencils*

5 903235 203657 | 8 | 96

ST.ART

# PLASTELINA

## PLASTICINE

15 g

6 kolorów

*Plastelina ST.ART 6 kolorów*
*ST.ART plasticine 6 colours*

5 903235 203701 | 20 | 80

15 g

*Plastelina ST.ART 12 kolorów*
*ST.ART plasticine 12 colours*

5 903235 203718 | 10 | 40

12 kolorów

15 g

24 kolory

*Plastelina ST.ART 24 kolory*
*ST.ART plasticine 24 colours*

5 903235 203725 | 5 | 30

# FARBY PLAKATOWE
## POSTER PAINTS

ST.ART

6 kolorów

20 ml

*Farby plakatowe ST.ART*
*6 kolorów, 20 ml*
*ST.ART poster paints 6 colours, 20 ml*

5 903235 203732 | 10 | 40

20 ml

8 kolorów

*Farby plakatowe ST.ART*
*8 kolorów, 20 ml*
*ST.ART poster paints 8 colours, 20 ml*

5 903235 203749 | 5 | 30

20 ml

12 kolorów

*Farby plakatowe ST.ART*
*12 kolorów, 20 ml*
*ST.ART poster paints 12 colours, 20 ml*

5 903235 203756 | 5 | 30

mona®
FARBY • PLASTELINY

# PLASTELINA

## PLASTICINE

6 kolorów

15 g

*Plastelina MONA 6 kolorów*
*MONA plasticine 6 colours*

5 907591 300012 | 10 | 80

6 kolorów

15 g

*Plastelina fluorescencyjna MONA 6 kolorów*
*MONA fluorescent plasticine 6 colours*

5 907591 300067 | 10 | 80

8 kolorów

15 g

*Plastelina MONA 8 kolorów*
*MONA plasticine 8 colours*

5 907591 300340 | 10 | 60

10 kolorów

15 g

*Plastelina MONA 10 kolorów*
*MONA plasticine 10 colours*

5 907591 300036 | 10 | 40

12 kolorów

15 g

*Plastelina MONA 12 kolorów*
*MONA plasticine 12 colours*

5 907591 300043 | 10 | 40

# PLASTELINA

## PLASTICINE

12 kolorów

18 g

*Plastelina kwadratowa MONA 12 kolorów*
*Squared MONA plasticine 12 colours*

5 907591 300111 | 10 | 40

18 g

*Plastelina kwadratowa MONA 18 kolorów*
*Squared MONA plasticine 18 colours*

5 907591 300128 | 5 | 40

18 kolorów

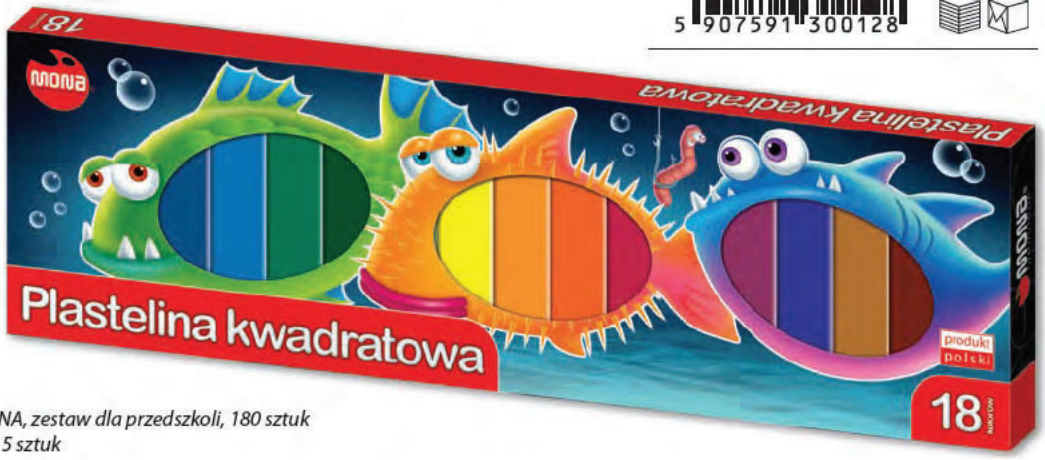


*Plastelina MONA, zestaw dla przedszkoli, 180 sztuk*
*12 kolorów x 15 sztuk*
*MONA plasticine set, 180 pcs*

5 907591 300166 | 1 | 10

15 g

180 sztuk

# PLASTELINA

## PLASTICINE

15 g

*Plastelina w laseczkach luzem*
*MONA 1 kg – biała*
*MONA plasticine 1 kg - white*

5 903235 004179 | 1 | 15

15 g

*Plastelina w laseczkach luzem*
*MONA 1 kg – szara*
*MONA plasticine 1 kg - gray*

5 903235 004193 | 1 | 15

15 g

*Plastelina w laseczkach luzem*
*MONA 1 kg – żółta*
*MONA plasticine 1 kg - yellow*

5 903235 004209 | 1 | 15

15 g

*Plastelina w laseczkach luzem*
*MONA 1 kg – pomarańczowa*
*MONA plasticine 1 kg - orange*

5 903235 004223 | 1 | 15

15 g

*Plastelina w laseczkach luzem*
*MONA 1 kg – czerwona*
*MONA plasticine 1 kg - red*

5 903235 004230 | 1 | 15

15 g

*Plastelina w laseczkach luzem*
*MONA 1 kg – turkusowa*
*MONA plasticine 1 kg - turquoise*

5 903235 004254 | 1 | 15

15 g

*Plastelina w laseczkach luzem*
*MONA 1 kg – brązowa*
*MONA plasticine 1 kg - brown*

5 903235 004261 | 1 | 15

15 g

*Plastelina w laseczkach luzem*
*MONA 1 kg – jasnoniebieska*
*MONA plasticine 1 kg - blue*

5 903235 004285 | 1 | 15

15 g

*Plastelina w laseczkach luzem*
*MONA 1 kg – ciemnoniebieska*
*MONA plasticine 1 kg - dark blue*

5 903235 004292 | 1 | 15

15 g

*Plastelina w laseczkach luzem*
*MONA 1 kg – ciemnozielona*
*MONA plasticine 1 kg - dark green*

5 903235 004315 | 1 | 15

15 g

*Plastelina w laseczkach luzem*
*MONA 1 kg – ciemnoróżowa*
*MONA plasticine 1 kg - purple*

5 903235 004322 | 1 | 15

15 g

*Plastelina w laseczkach luzem*
*MONA 1 kg – cielista*
*MONA plasticine 1 kg - nude*

5 903235 004186 | 1 | 15

15 g

*Plastelina w laseczkach luzem*
*MONA 1 kg – ugier*
*MONA plasticine 1 kg - ochre*

5 903235 004216 | 1 | 15

15 g

*Plastelina w laseczkach luzem*
*MONA 1 kg – fioletowa*
*MONA plasticine 1 kg - dark violet*

5 903235 004247 | 1 | 15

15 g

*Plastelina w laseczkach luzem*
*MONA 1 kg – czarna*
*MONA plasticine 1 kg - black*

5 903235 004278 | 1 | 15

15 g

*Plastelina w laseczkach luzem*
*MONA 1 kg – jasnozielona*
*MONA plasticine 1 kg - light green*

5 903235 004308 | 1 | 15

# FARBY PLAKATOWE

## POSTER PAINTS

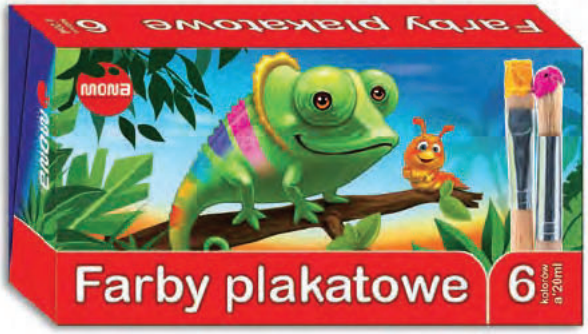


6 kolorów

20 ml

*Farby plakatowe MONA 6 kolorów, 20 ml*

*MONA poster paints 6 colours, 20 ml*

5 907591 300081

6 48

20 ml

8 kolorów

*Farby plakatowe MONA 8 kolorów, 20 ml*

*MONA poster paints 8 colours, 20 ml*

5 907591 300098

6 48

10 kolorów

20 ml

*Farby plakatowe MONA 10 kolorów, 20 ml*

*MONA poster paints 10 colours, 20 ml*

5 907591 300104

6 48

20 ml

12 kolorów

*Farby plakatowe MONA 12 kolorów, 20 ml*

*MONA poster paints 12 colours, 20 ml*

5 907591 300142

6 24

# FARBY PLAKATOWE EKONOMICZNE

## ECONOMY POSTER PAINTS

20 ml

6 kolorów

*Farby plakatowe ekonomiczne MONA 6 kolorów, 20 ml*

*MONA economy poster paints 6 colours, 20 ml*

5 907591 300449 | 6 | 72

8 kolorów

20 ml

*Farby plakatowe ekonomiczne MONA 8 kolorów, 20 ml*

*MONA economy poster paints 8 colours, 20 ml*

5 907591 300456 | 6 | 48

10 kolorów

20 ml

*Farby plakatowe ekonomiczne MONA 10 kolorów, 20 ml*

*MONA economy poster paints 10 colours, 20 ml*

5 907591 300463 | 6 | 48

12 kolorów

20 ml

*Farby plakatowe ekonomiczne MONA 12 kolorów, 20 ml*

*MONA economy poster paints 12 colours, 20 ml*

5 907591 300470 | 6 | 36

# MODELINA
## MODELLING CLAY

6 kolorów

*Modelina MONA 6 kolorów*
*MONA modelling clay 6 colours*

5 907591 300050 | 10 | 80

6 kolorów

*Modelina fluorescencyjna MONA 6 kolorów*
*MONA fluorescent modelling clay 6 colours*

5 907591 300074 | 10 | 80

10 kolorów

*Modelina MONA 10 kolorów*
*MONA modelling clay 10 colours*

5 907591 300593 | 10 | 80

# KLEJE
## GLUE

45 g

**Klej czarodziejski idealny do klejenia:**
- papieru, tektury, kartonów, tkanin
- skóry z papierem, tekturą i niektórymi tworzywami sztucznymi

**Po wyschnięciu:**
- przezroczysty
- elastyczny
- wytrzymały

**Craft glue perfect for:**
- paper, cardboard, carton, fabric
- leather and paper, cardboard and certain plastics

**After drying:**
- transparent
- flexible
- durable

5 903235 005077 | 1 | 6

*Klej czarodziejski MONA butelka 500 ml*
*MONA craft glue 500 ml*

5 903235 623004 | 1 | 12

1000 ml

*i czarodziejski MONA butelka 1000 ml*
*)NA craft glue 1000 ml*

5 907591 304553 | 1 | 6

500 ml

45 g

**Klej wikol:**
- idealny do prac stolarskich i meblarskich, do klejenia na zimno drewna z drewnem, tkaninami i papierem
- nie powoduje przebarwień klejonych elementów
- zapewnia dużą wytrzymałość mechaniczną
- nie zawiera rozpuszczalników ani toksycznych substancji

**Craft glue:**
- perfect for DIY and woodwork, for cold gluing of wood with wood, fabrics, paper
- does not stain glued elements
- ensures mechanical durability
- does not contain solvents nor toxic ingredients

5 903235 005084 | 1 | 6

# MASY PLASTYCZNE

## SCULPTING

*Masa papierowa MONA 420 g*
*MONA papier-mâché 420 g*

5 907591 300333 | 6 | 48

*Glina rzeźbiarska naturalna MONA 500 g*
*MONA sculpture clay 500 g*

5 907591 300258 | 6 | 24

*Glina rzeźbiarska samoutwardzalna biała MONA 500 g*
*MONA self-hardening clay 500 g - white*

5 907591 300234 | 6 | 24

*Glina rzeźbiarska samoutwardzalna ceglasta MONA 500 g*
*MONA self-hardening clay 500 g - brick red*

5 907591 300241 | 6 | 24

bambino®

bambino®

ASTRONAUT
SINCE 1971
87
STARS
EST 1987
SPACE
ON THE AIR
ADVENTURE
1865
NYC

bambino®

A3

*Tornister szkolny PREMIUM 14" RABBIT*
*14" school bag*

5 903235 629266 | 1 | 4

*Piórnik dwuklapkowy bez wyposażenia RABBIT*
*Pencil case with two flaps*

5 903235 629310 | 12 | 48

*Worek na obuwie RABBIT*
*Shoe bag*

5 903235 629365 | 12 | 96

bambino®

A3

*Tornister szkolny PREMIUM 14" CARS*
*14" school bag*

5 903235 629273 | 1 | 4

*Piórnik dwuklapkowy bez wyposażenia CARS*
*Pencil case with two flaps*

5 903235 629327 | 12 | 48

*Worek na obuwie CARS*
*Shoe bag*

5 903235 629372 | 12 | 96

bambino®

# BELIEVE IN MAGIC

A3

*Tornister szkolny PREMIUM 14" CATICORN*
*14" school bag*

5 903235 629280 | 1 | 4

*Piórnik dwuklapkowy bez wyposażenia CATICORN*
*Pencil case with two flaps*

5 903235 629334 | 12 | 48

*Worek na obuwie CATICORN*
*Shoe bag*

5 903235 629389 | 12 | 96

bambino®

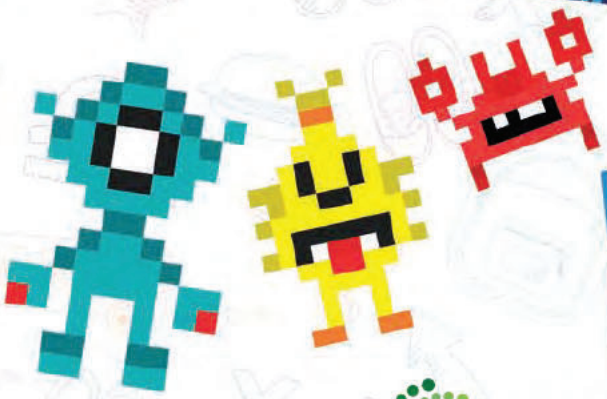

A3

*Tornister szkolny PREMIUM 14" GAMER*
*14" school bag*

5 903235 629297 | 1 | 4

*Worek na obuwie GAMER*
*Shoe bag*

5 903235 629396 | 12 | 96

*Piórnik dwuklapkowy bez wyposażenia GAMER*
*Pencil case with two flaps*

5 903235 629341 | 12 | 48

GAME OVER

GAME OVER

bambino®

A3

*Tornister szkolny PREMIUM 14" LAMA*
*14" school bag*

5 903235 629303 | 1 | 4

*Piórnik dwuklapkowy bez wyposażenia LAMA*
*Pencil case with two flaps*

5 903235 629358 | 12 | 48

*Worek na obuwie LAMA*
*Shoe bag*

5 903235 629402 | 12 | 96

bambino®

# 11

A3

*Tornister szkolny PREMIUM 14" FOOTBALL*
*14" school bag*

5 903235 631214 | 1 | 4

*Worek na obuwie FOOTBALL*
*Shoe bag*

5 903235 631238 | 12 | 96

*Piórnik dwuklapkowy bez wyposażenia FOOTBALL*
*Pencil case with two flaps*

5 903235 631221 | 12 | 48

L.O.L.
SURPRISE!™
BABY
00
MGA
ENTERTAINMENT®
© MGA

A1

*Tornister szkolny L.O.L. Surprise!™ 14"*
*14" school bag*

5 903235 615054 | 1 | 4

D2

*Plecak szkolno-wycieczkowy L.O.L. Surprise!™ 10,5"*
*10,5" kids backpack*

5 903235 624186 | 1 | 12

*Piórnik tuba L.O.L. Surprise!™*
*Tube pencil case*

5 903235 624209 | 12 | 96

*Piórnik saszetka usztywniona z wewnętrzną klapką L.O.L. Surprise!™*
*Pencil pouch*

5 903235 624988 | 12 | 96

*Piórnik dwuklapkowy bez wyposażenia L.O.L. Surprise!™*
*Pencil case with two flaps*

5 903235 624193 | 12 | 48

*Worek na obuwie L.O.L. Surprise!™*
*Shoe bag*

5 903235 624216 | 12 | 96

*Torebka na ramię L.O.L. Surprise!™*
*Shoulder bag*

5 903235 624995 | 12 | 96



lolsurprise.com | mgae.com
TM & © MGA Ent., Inc. U.S. & other countries.
Used under license by St-Majewski Spółka Akcyjna Sp. k.

70 gramatura papieru g/m²

A5 16

*Zeszyt L.O.L. Surprise!™ A5, 16 kartek*

*Exercise book A5, 16 sheets*

5 903235 624339

15 300

A5 16

70 gramatura papieru g/m²

*Zeszyt L.O.L. Surprise!™ A5, 16 kartek*

*Exercise book A5, 16 sheets*

5 903235 624384

15 300

70 gramatura papieru g/m²

A5 32

*Zeszyt L.O.L. Surprise!™ A5, 32 kartki*

*Exercise book A5, 32 sheets*

5 903235 630835

5 903235 630842

15 180

A5 96

*Pamiętnik z kłódką L.O.L. Surprise!™ A5, 96 kartek*

*Diary A5, 96 sheets*

5 903235 625008

1 12

A6 60

*Notes na spirali L.O.L. Surprise!™ A6, 60 kartek*

*Spiral notebook A5, 60 sheets*

5 903235 625060

1 12

A4 20

*Blok rysunkowy L.O.L. Surprise!™ A4, 20 kartek*
*Drawing pad A4, 20 sheets*

5 903235 624322

10 100

Kr

A4 10

*Blok techniczny L.O.L. Surprise!™, A4 10 kartek*
*Cartridge paper pad A4, 10 sheets*

5 903235 630859

10 100

Kr

*Teczka z rączką L.O.L. Surprise!™ A4*
*32 x 24,8 x 5 cm*
*Handle case A4*

5 903235 625091

1 15

XL

*Teczka z rączką L.O.L. Surprise!™ A4, XL*
*33 x 24,8 x 9 cm*
*Handle case A4, XL*

5 903235 625107

1 8

300 gramatura tektury g/m²

*Teczka z gumką L.O.L. Surprise!™ A4, metalizowana*
*Elastofolder A4, metalized*

5 903235 625114

10 160

*Podkład laminowany L.O.L. Surprise!™ A3*
*Laminated desk mat A3*

5 903235 625084

10 200

lolsurprise.com | mgae.com
TM & © MGA Ent., Inc. U.S. & other countries.
Used under license by St-Majewski Spółka Akcyjna Sp. k.

Disney
FROZEN II
© Disney

# Disney FROZEN II

A1

*Tornister szkolny FROZEN 14"*
*14" school bag*

5 903235 629112 | 1 | 4

D1

*Plecak szkolno-wycieczkowy FROZEN 11"*
*11" kids backpack*

5 903235 629150 | 1 | 12

*Piórnik saszetka usztywniona z wewnętrzną klapką FROZEN*
*Pencil pouch*

5 903235 629143 | 12 | 96

*Piórnik dwuklapkowy bez wyposażenia FROZEN*
*Pencil case with two flaps*

5 903235 629129 | 12 | 48

*Piórnik podwójny z wyposażeniem FROZEN*
*Double decker pencil case with equipment*

5 903235 629136 | 10 | 60

*Worek na obuwie FROZEN*
*Shoe bag*

5 903235 629167 | 12 | 96

*Fartuszek FROZEN*
*Apron*

5 903235 629174 | 24 | 144


© Disney

# Disney FROZEN II

70 gramatura papieru g/m²

A5 16

*Zeszyt FROZEN A5, 16 kartek*
*Exercise book A5, 16 sheets*

5 903235 629198

5 903235 629181

15 300

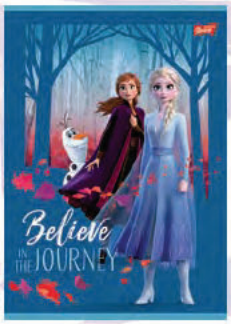

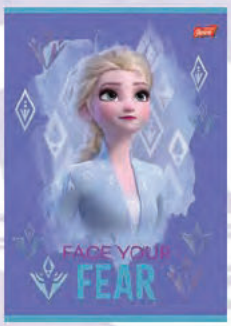


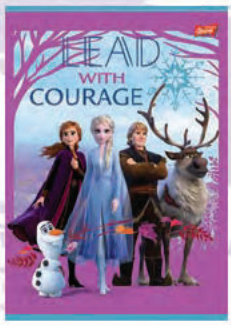

*Teczka z rączką FROZEN A4*
*32 x 24,8 x 5 cm*
*Handle case A4*

5 903235 629211

1 15

XL

*Teczka z rączką FROZEN A4, XL*
*33 x 24,8 x 9 cm*
*Handle case A4, XL*

5 903235 629099

1 8

300 gramatura tektury g/m²

*Teczka z gumką FROZEN A4*
*Elastofolder A4*

5 903235 629204

10 160

*Podkład laminowany FROZEN A3*
*Laminated desk mat A3*

5 903235 629105

10 200



© Disney

WHEN A GIRL PLAYS WITH BARBIE

SHE IMAGINES EVERYTHING SHE CAN BECOME.

Barbie™

YOU CAN BE ANYTHING

© 2020 Mattel.

Barbie

BP57

*Plecak 3-komorowy 17"*
*BP57 BARBIE BOTANICAL*
*17" backpack with 3 compartments*

5 903235 204722 | 1 | 6

*Worek na obuwie BARBIE BOTANICAL*
*Shoe bag*

5 903235 204746 | 1 | 72

*Piórnik saszetka usztywniona z wewnętrzną klapką*
*BARBIE BOTANICAL*
*Pencil pouch*

5 903235 207556 | 1 | 72



© 2020 Mattel.

emoji® is a registered trademark of the emoji company GmbH.
© 2015 – 2020. All rights reserved.

# emoji®

THE ICONIC BRAND

emoji®
THE ICONIC BRAND

BP4

*Plecak 4-komorowy 17"*
*BP4 emoji®*
*17" backpack with 4 compartments*

5 903235 629631 | 1 | 6

*Piórnik saszetka usztywniona z wewnętrzną klapką*
*PC1 emoji®*
*Pencil pouch*

5 903235 629617 | 1 | 72

20 ml

*Farby plakatowe emoji® 12 kolorów, 20 ml*
*Poster paints 12 colours*

5 903235 242236 | 5 | 30

15 g

*Plastelina emoji® 12 kolorów*
*Plasticine 12 colours*

5 903235 242243 | 10 | 40

*Długopisy emoji® 24 sztuki, display*
*Ballpen 24 pcs on display*

5 903235 242458 | 1 | 12

*Kredki szkolne trójkątne emoji® 12 kolorów*
*12 triangular coloured pencils*

5 903235 242212 | 10 | 160

300 gramatura tektury g/m²

*Teczka z gumką emoji® A4*
*Elastofolder A4*

5 903235 242427 | 10 | 160

300 gramatura tektury g/m²

*Teczka z gumką emoji® A4*
*Elastofolder A4*

5 903235 242434 | 10 | 160

70 gramatura papieru g/m²

A5 60

*Zeszyt emoji® A5, 60 kartek biologia/przyroda*
*Exercise book A5, 60 sheets*

5 903235 242298

10 160

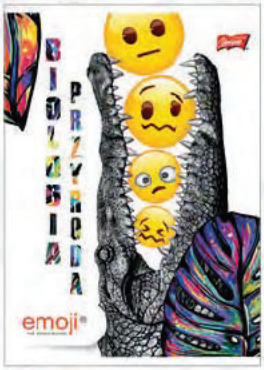

A5 60

*Zeszyt emoji® A5, 60 kartek, chemia*
*Exercise book A5, 60 sheets*

5 903235 242342

10 160

70 gramatura papieru g/m²

A5 60

*Zeszyt emoji® A5, 60 kartek, fizyka*
*Exercise book A5, 60 sheets*

5 903235 242304

10 160

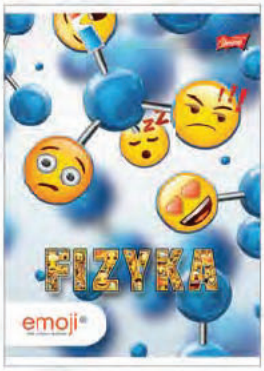

A5 60

70 gramatura papieru g/m²

*Zeszyt emoji® A5, 60 kartek, geografia*
*Exercise book A5, 60 sheets*

5 903235 242359

10 160

70 gramatura papieru g/m²

A5 60

*Zeszyt emoji® A5, 60 kartek, historia*
*Exercise book A5, 60 sheets*

5 903235 242311

10 160

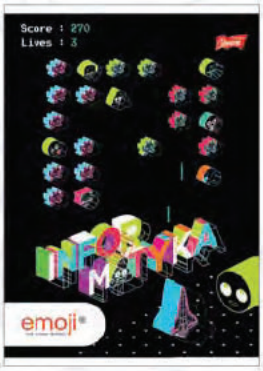


A5 60

70 gramatura papieru g/m²

*Zeszyt emoji® A5, 60 kartek, informatyka*
*Exercise book A5, 60 sheets*

5 903235 242366

10 160

70 gramatura papieru g/m²

A5 60

*Zeszyt emoji® A5, 60 kartek język angielski*
*Exercise book A5, 60 sheets*

5 903235 242328

10 160

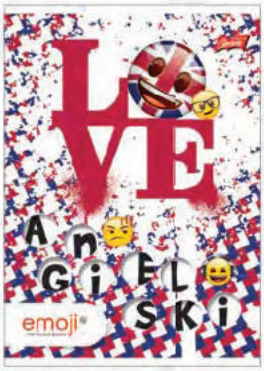


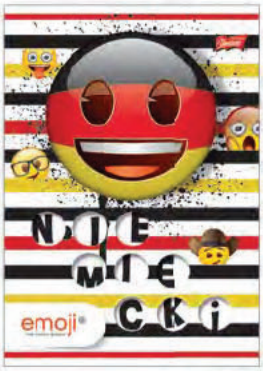


A5 60

70 gramatura papieru g/m²

*Zeszyt emoji® A5, 60 kartek język niemiecki*
*Exercise book A5, 60 sheets*

5 903235 242373

10 160

70 gramatura papieru g/m²

A5 60

*Zeszyt emoji® A5, 60 kartek, język polski*
*Exercise book A5, 60 sheets*

5 903235 242380

10 160

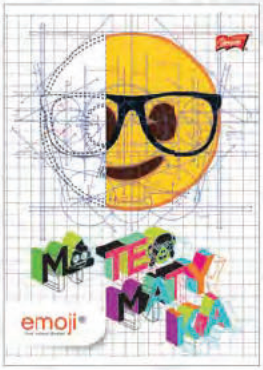


A5 60

70 gramatura papieru g/m²

*Zeszyt emoji® A5, 60 kartek matematyka*
*Exercise book A5, 60 sheets*

5 903235 242335

10 160



emoji® is a registered trademark of the emoji company GmbH.
© 2015 – 2020. All rights reserved.

emoji®
THE ICONIC BRAND

## A5 32

70 gramatura papieru g/m²

*Zeszyt emoji® A5, 32 kartki*
*Exercise book A5, 32 sheets*

5 903235 242250

5 903235 242267

15 180

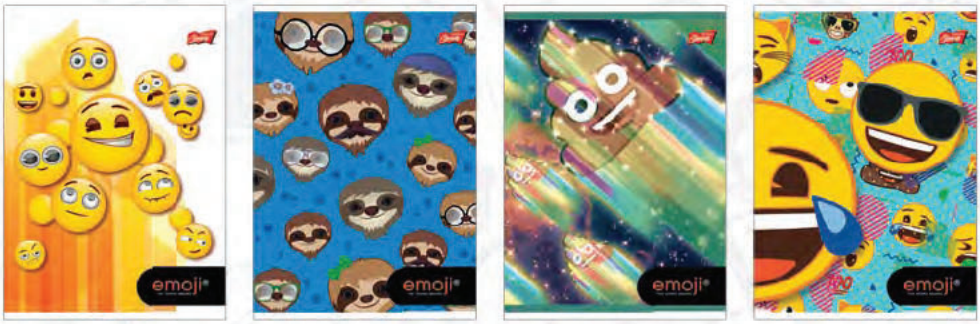

## A5 60

70 gramatura papieru g/m²

*Zeszyt emoji® A5, 60 kartek*
*Exercise book A5, 60 sheets*

5 903235 242274

5 903235 242281

10 160

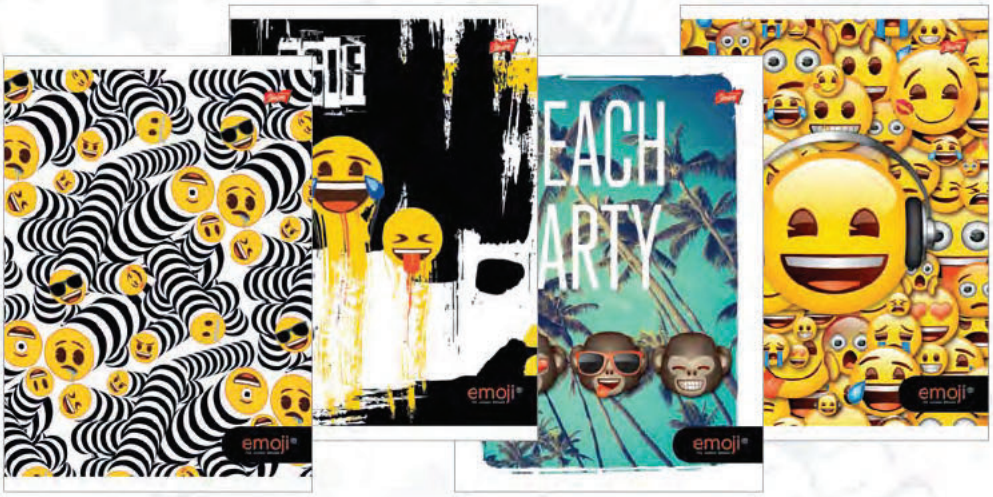

## A4 60

70 gramatura papieru g/m²

*Zeszyt emoji® A4, 60 kartek*
*Exercise book A4, 60 sheets*

5 903235 242397

10 80

## A4 96

*Brulion w twardej oprawie emoji® A4 96 kartek*
*Hard cover notebook A4, 96 sheets*

5 903235 242403

5 40

emoji®
THE ICONIC BRAND

70 gramatura papieru g/m²

## B5 160

*Brulion w półtwardej oprawie emoji® B5 160 kartek*
*Semi-hard cover notebook B5, 160 sheets*

5 903235 242410

5 40

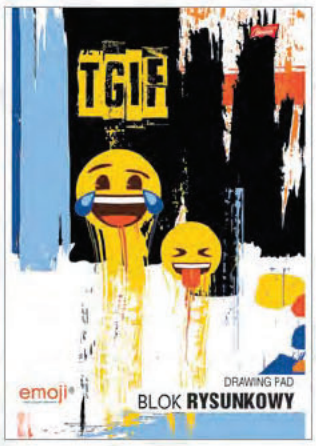

## A4 20

*Blok rysunkowy emoji® A4, 20 kartek*
*Drawing pad A4, 20 sheets*

5 903235 242519

10 100

## A4 10

*Blok techniczny emoji® A4, 10 kartek*
*Cartridge paper pad A4, 10 sheets*

5 903235 242526

10 100

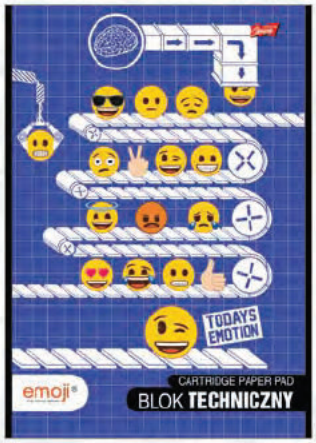

*Podkład szkolny na biurko obustronny emoji®*
*55 x 38 cm*
*Desk mat*

5 903235 242441

5 20



emoji® is a registered trademark of the emoji company GmbH.
© 2015 – 2020. All rights reserved.

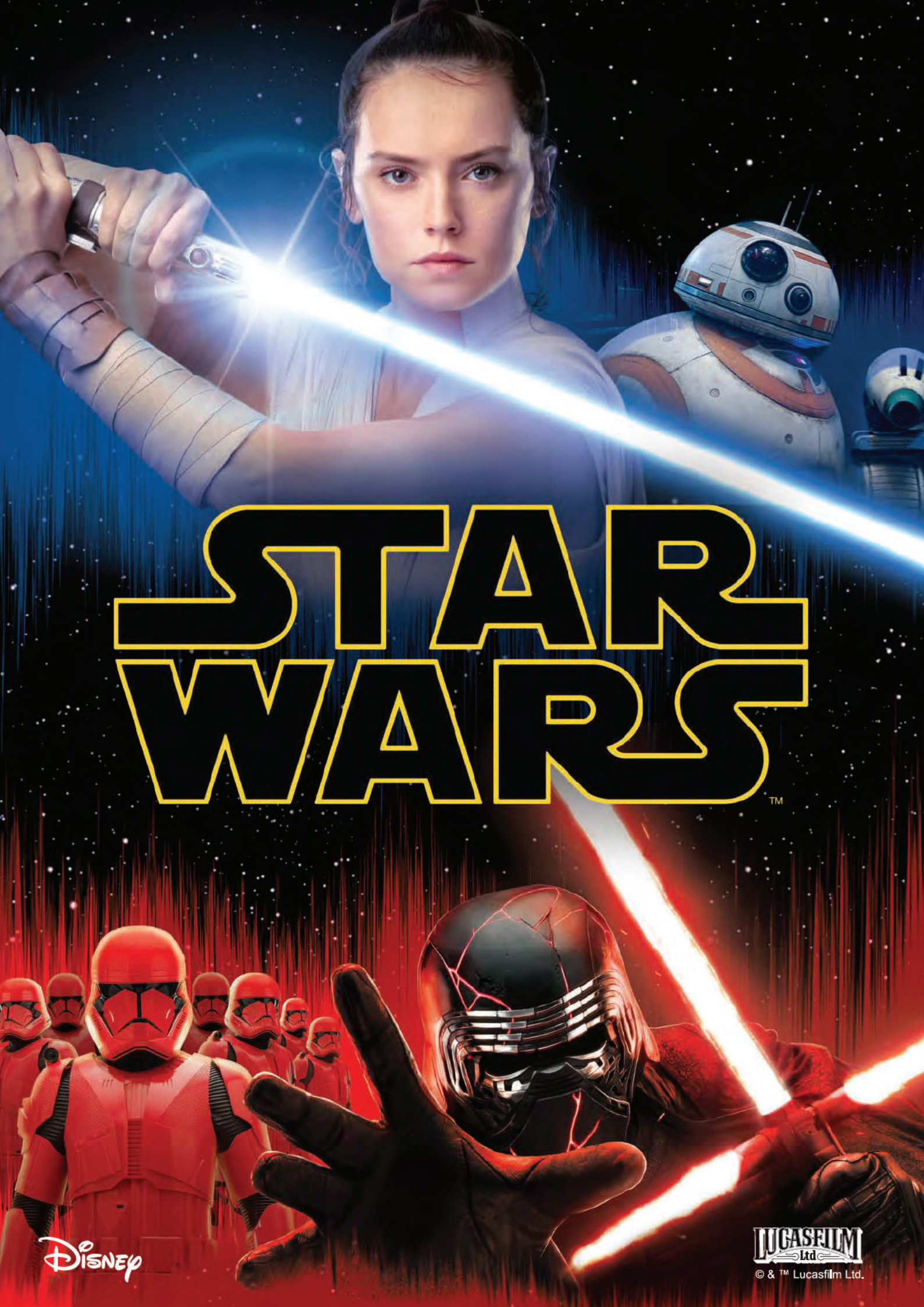
STAR WARS™
Disney
LUCASFILM Ltd
© & ™ Lucasfilm Ltd.

A1

*Tornister szkolny STAR WARS 14"*
*14" school bag*

5 903235 629020 | 1 | 4

*Worek na obuwie STAR WARS*
*Shoe bag*

5 903235 629037 | 12 | 96

*Fartuszek STAR WARS*
*Apron*

5 903235 628993 | 24 | 144

D1

*Plecak szkolno-wycieczkowy STAR WARS 11"*
*11" kids backpack*

5 903235 205347 | 1 | 12

B2

*Plecak szkolny STAR WARS 15"*
*15" backpack*

5 903235 221880 | 1 | 12

B2

*Plecak szkolny STAR WARS 15"*
*15" backpack*

5 903235 205330 | 1 | 12



© & ™ Lucasfilm Ltd.

# STAR WARS

*Piórnik saszetka usztywniona z wewnętrzną klapką STAR WARS*
*Pencil pouch*

5 903235 629051 | 12 | 96

*Piórnik podwójny z wyposażeniem STAR WARS*
*Double decker pencil case with equipment*

5 903235 629044 | 10 | 60

*Piórnik dwuklapkowy bez wyposażenia STAR WARS*
*Pencil case with two flaps*

5 903235 629006 | 12 | 48

70 gramatura papieru g/m²

## A5 16

*Zeszyt STAR WARS A5, 16 kartek*
*Exercise book A5, 16 sheets*

5 903235 222245

5 903235 222269

15 | 300 | La

## A5 32

70 gramatura papieru g/m²

*Zeszyt STAR WARS A5, 32 kartki*
*Exercise book A5, 32 sheets*

5 903235 221750

5 903235 620058

15 | 180 | La

© & ™ Lucasfilm Ltd.

# STAR WARS

## A4 20

*Blok rysunkowy STAR WARS A4*
*20 kartek*
*Drawing pad A4, 20 sheets*

5 903235 221552

10 100

Kr

## A4 10

*Blok techniczny STAR WARS A4*
*10 kartek*
*Cartridge paper pad A4, 10 sheets*

5 903235 221774

10 100

Kr

300 gramatura tektury g/m²

*Teczka z gumką STAR WARS A4*
*Elastofolder A4*

5 903235 222191

10 160

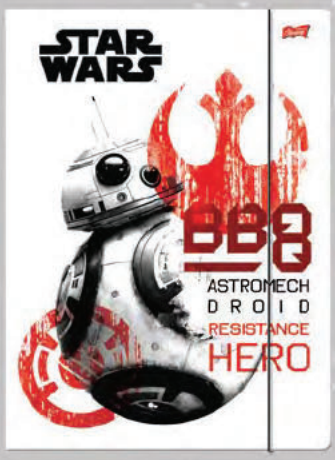

*Podkład szkolny na biurko obustronny STAR WARS*
*55 x 38 cm*
*Desk mat*

5 903235 221798

5 20



© & ™ Lucasfilm Ltd.

©2020 Mattel.

A1

*Tornister szkolny HOT WHEELS 14"*
*14" school bag*

5 903235 628023 | 1 | 4

D1

*Plecak szkolno-wycieczkowy HOT WHEELS 11"*
*11" kids backpack*

5 903235 628016 | 1 | 12

*Piórnik saszetka usztywniona z wewnętrzną klapką HOT WHEELS*
*Pencil pouch*

5 903235 627989 | 12 | 96

*Piórnik dwuklapkowy bez wyposażenia HOT WHEELS*
*Pencil case with two flaps*

5 903235 628030 | 12 | 48

*Piórnik podwójny z wyposażeniem HOT WHEELS*
*Double decker pencil case with equipment*

5 903235 628047 | 10 | 60

*Fartuszek HOT WHEELS*
*Apron*

5 903235 628009 | 24 | 144

*Worek na obuwie HOT WHEELS*
*Shoe bag*

5 903235 628054 | 12 | 96



©2020 Mattel.

# HOT WHEELS

## A5 16

70 gramatura papieru g/m²

*Zeszyt HOT WHEELS A5, 16 kartek*
*Exercise book A5, 16 sheets*

5 904149 000363

5 904149 000394

15 300

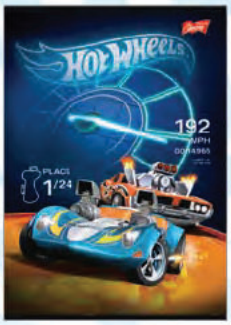

## A5 32

70 gramatura papieru g/m²

*Zeszyt HOT WHEELS A5, 32 kartki*
*Exercise book A5, 32 sheets*

5 904149 001384

15 180

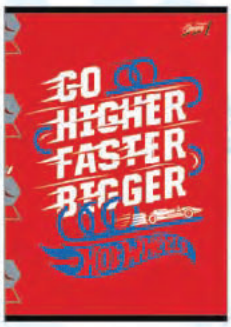

## A4 20

*Blok rysunkowy HOT WHEELS A4*
*20 kartek*
*Drawing pad A4, 20 sheets*

5 904149 016852

10 100

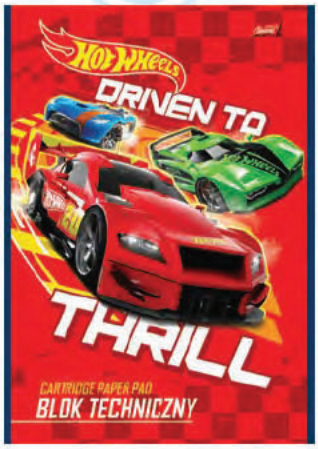


## A4 10

*Blok techniczny HOT WHEELS A4*
*10 kartek*
*Cartridge paper pad A4, 10 sheets*

5 904149 020132

10 100

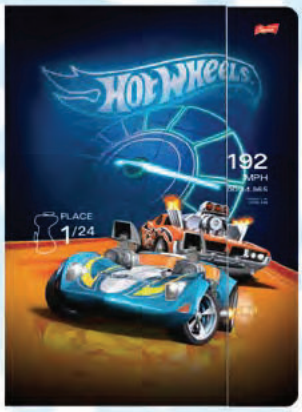

300 gramatura tektury g/m²

*Teczka z gumką HOT WHEELS A4*
*Elastofolder A4*

5 904149 071042 | 10 | 160

XL

*Teczka z rączką HOT WHEELS A4, XL*
*33 x 24,8 x 9 cm*
*Handle case A4, XL*

5 903235 619359 | 1 | 8

*Teczka z rączką HOT WHEELS A4*
*32 x 24,8 x 5 cm*
*Handle case A4*

5 903235 627996 | 1 | 15

*Podkład laminowany HOT WHEELS A3*
*Laminated desk mat A3*

5 903235 110696 | 10 | 200

*Podkład szkolny na biurko obustronny HOT WHEELS*
*55 x 38 cm*
*Desk mat*

5 904149 071028 | 5 | 20



©2020 Mattel.

# My little friend

WHAT'S UP!
Hey!

A1

*Tornister szkolny CATCORN 14"*
*14" school bag*

5 903235 628382 | 1 | 4

BP58

*Plecak szkolny CATCORN 16"*
*16" backpack*

5 903235 628368 | 1 | 12

D1

*Plecak szkolno-wycieczkowy CATCORN 11"*
*11" kids backpack*

5 903235 628351 | 1 | 12

*Worek na obuwie CATCORN*
*Shoe bag*

5 903235 628375 | 12 | 96

*Piórnik saszetka usztywniona z wewnętrzną klapką*
*CATCORN*
*Pencil pouch*

5 903235 628337 | 12 | 96

*Piórnik dwuklapkowy bez wyposażenia*
*CATCORN*
*Pencil case with two flaps*

5 903235 628344 | 12 | 48

*Piórnik potrójny z wyposażeniem*
*CATCORN*
*Triple decker pencil case with equipment*

5 903235 628399 | 10 | 24

*Piórnik podwójny z wyposażeniem*
*CATCORN*
*Double decker pencil case with equipment*

5 903235 628320 | 6 | 60

A1

*Tornister szkolny CAT & DOG 14"*
*14" school bag*

5 903235 628481 | 1 | 4

BP58

*Plecak szkolny CAT & DOG 16"*
*16" backpack*

5 903235 628467 | 1 | 12

D1

*Plecak szkolno-wycieczkowy CAT & DOG 11"*
*11" kids backpack*

5 903235 628450 | 1 | 12

*Worek na obuwie CAT & DOG*
*Shoe bag*

5 903235 628474 | 12 | 96

*Piórnik saszetka usztywniona z wewnętrzną klapką*
*CAT & DOG*
*Pencil pouch*

5 903235 628412 | 12 | 96

*Fartuszek CAT & DOG*
*Apron*

5 903235 628405 | 24 | 144

*Piórnik podwójny z wyposażeniem*
*CAT & DOG*
*Double decker pencil case with equipment*

5 903235 628429 | 6 | 60

*Piórnik dwuklapkowy bez wyposażenia*
*CAT & DOG*
*Pencil case with two flaps*

5 903235 628443 | 12 | 48

*Piórnik potrójny z wyposażeniem*
*CAT & DOG*
*Triple decker pencil case with equipment*

5 903235 628498 | 6 | 24

A1

*Tornister szkolny DOG 14"*
*14" school bag*

5 903235 628566 | 1 | 4

BP58

*Plecak szkolny DOG 16"*
*16" backpack*

5 903235 628542 | 1 | 12

D1

*Plecak szkolno-wycieczkowy DOG 11"*
*11" kids backpack*

5 903235 628535 | 1 | 12

*Worek na obuwie DOG*
*Shoe bag*

5 903235 628559 | 12 | 96

*Piórnik saszetka usztywniona z wewnętrzną klapką*
*DOG*
*Pencil pouch*

5 903235 628511 | 12 | 96

*Piórnik dwuklapkowy bez wyposażenia*
*DOG*
*Pencil case with two flaps*

5 903235 628528 | 12 | 48

*Piórnik podwójny z wyposażeniem*
*DOG*
*Double decker pencil case with equipment*

5 903235 628504 | 6 | 60

Kredki BAMBINO MY LITTLE FRIEND
12 kolorów
*BAMBINO crayons 12 colours*

5 903235 628146 | 10 | 120

Złota kredka | Srebrna kredka | Temperówka

Kredki BAMBINO w oprawie drewnianej
MY LITTLE FRIEND 12 kolorów + temperówka
*BAMBINO wooden coloured pencils 12 colours*

5 903235 628153 | 8 | 96

Temperówka

Kredki BAMBINO w oprawie drewnianej MY LITTLE FRIEND
26 kolorów + temperówka w pudełku metalowym
*BAMBINO wooden coloured pencils in metal box 26 colours*

5 903235 625077 | 4 | 24

Ołówki trójkątne z gumką HB
MY LITTLE FRIEND, 72 sztuki
*Set of 72 pencils on display*

5 903235 628108 | 1 | 30

20 ml

Farby plakatowe MY LITTLE FRIEND
12 kolorów, 20 ml
*Poster paints 12 colours*

5 903235 628139 | 5 | 30

300 gramatura tektury g/m²

Teczka z gumką MY LITTLE FRIEND A4
*Elastofolder A4*

5 903235 628214 | 10 | 160

15 g

Plastelina MY LITTLE FRIEND 12 kolorów
*Plasticine 12 colours*

5 903235 628184 | 10 | 40

*Podkład szkolny na biurko obustronny*
*MY LITTLE FRIEND 55 x 38 cm*
*Desk mat*

5 903235 628207 | 5 | 20

*Podkład laminowany MY LITTLE FRIEND A3*
*Laminated desk mat A3*

5 903235 628191 | 10 | 200

70 gramatura papieru g/m²

## A5 16

*Zeszyt MY LITTLE FRIEND A5, 16 kartek*
*Exercise book A5, 16 sheets*

5 903235 628245

5 903235 628252

15 | 300 | La

## A5 32

70 gramatura papieru g/m²

*Zeszyt MY LITTLE FRIEND A5, 32 kartki*
*Exercise book A5, 32 sheets*

5 903235 628283

5 903235 628276

15 | 180 | La

A4[20]

*Blok rysunkowy MY LITTLE FRIEND A4*
*20 kartek*
*Drawing pad A4, 20 sheets*

5 903235 628160

10 100

Kr

A4[10]

*Blok techniczny MY LITTLE FRIEND A4*
*10 kartek*
*Cartridge paper pad A4, 10 sheets*

5 903235 628177

10 100

Kr

*Teczka z rączką MY LITTLE FRIEND A4, XL*
*33 x 24,8 x 9 cm*
*Handle case A4, XL*

5 903235 628238

1 8

*Bidon MY LITTLE FRIEND*
*Water bottle*

5 903235 628306

24 144

*Teczka z rączką MY LITTLE FRIEND A4*
*32 x 24,8 x 5 cm*
*Handle case A4*

5 903235 628221

1 15

*Zestaw śniadaniowy MY LITTLE FRIEND*
*Lunch set*

5 903235 628313

6 24

*Śniadaniówka MY LITTLE FRIEND*
*Lunch box*

5 903235 628290

12 48

*Notes na spirali MY LITTLE FRIEND*
*A6 80 kartek*
*Notebook A6 80 sheets*

5 903235 628115

1 48

*Pamiętnik z kłódką „włochacz"*
*ZEBRA A5, 96 kartek, linia*
*Diary A5, 96 sheets*

5 903235 629525 | 1 | 12

*Pamiętnik z kłódką „włochacz"*
*GRAY TROLL A5, 96 kartek, linia*
*Diary A5, 96 sheets*

5 903235 629532 | 1 | 12

*Pamiętnik z kłódką „włochacz"*
*LAMA A5, 96 kartek, linia*
*Diary A5, 96 sheets*

5 903235 207129 | 1 | 12

*Pamiętnik z kłódką „włochacz"*
*BLACK TROLL A5, 96 kartek, linia*
*Diary A5, 96 sheets*

5 903235 629549 | 1 | 12

*Pamiętnik z kłódką „włochacz"*
*PANDA A5, 96 kartek, linia*
*Diary A5, 96 sheets*

5 903235 623226 | 1 | 12

*Pamiętnik z kłódką „włochacz"*
*LAMA CUPCAKE A5, 96 kartek*
*Diary A5, 96 sheets*

5 903235 629587 | 1 | 12

*Pamiętnik z kłódką „włochacz"*
*CAT PINK A5, 96 kartek, linia*
*Diary A5, 96 sheets*

5 903235 623240 | 1 | 12

*Pamiętnik z kłódką „włochacz"*
*CAT MINT A5, 96 kartek, linia*
*Diary A5, 96 sheets*

5 903235 623257 | 1 | 12

*Pamiętnik z kłódką „włochacz"*
*CAT A5, 96 kartek, linia*
*Diary A5, 96 sheets*

5 903235 203473 | 1 | 12

*Pamiętnik z kłódką „włochacz"*
*DOG A5, 96 kartek, linia*
*Diary A5, 96 sheets*

5 903235 623264 | 1 | 12

*Pamiętnik z kłódką „włochacz"*
*YORK A5, 96 kartek, linia*
*Diary A5, 96 sheets*

5 903235 202070 | 1 | 12

*Pamiętnik z kłódką „włochacz"*
*DOG MINT A5, 96 kartek, linia*
*Diary A5, 96 sheets*

5 903235 203480 | 1 | 12

*Pamiętnik z kłódką „włochacz"*
*CAT & DOG A5, 96 kartek, linia*
*Diary A5, 96 sheets*

5 903235 629563 | 1 | 12

*Pamiętnik z kłódką „włochacz"*
*SWEET BUNNY PINK A5, 96 kartek, linia*
*Diary A5, 96 sheets*

5 903235 203466 | 1 | 12

*Pamiętnik z kłódką „pluszak"*
*BUNNY BLUE A5, 96 kartek, linia*
*Diary A5, 96 sheets*

5 903235 203459 | 1 | 12

*Pamiętnik z kłódką „pluszak"*
*SLOTH A5, 96 kartek, linia*
*Diary A5, 96 sheets*

5 903235 207136 | 1 | 12

*Pamiętnik z kłódką „holo & cekiny dwustronne"*
*MERMAID A5, 96 kartek, linia*
*Diary A5, 96 sheets*

5 903235 629556 | 1 | 12

*Pamiętnik z kłódką „cekiny dwustronne"*
*CATCORN A5, 96 kartek, linia*
*Diary A5, 96 sheets*

5 903235 629594 | 1 | 12

*Pamiętnik z kłódką „włochacz & cekiny dwustronne"*
*PINEAPPLE A5, 96 kartek, linia*
*Diary A5, 96 sheets*

5 903235 629570 | 1 | 12

St. Majewski®
rok zał. 1889

# OŁÓWKI STOLARSKIE

CARPENTER'S PENCILS

*Ołówki stolarskie*
*Carpenter's pencils*

5 903235 005442 | 50 | 400

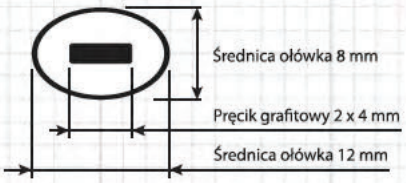

* ołówki dostępne w wersji z surowego drewna z możliwością pomalowania na dowolny kolor wg wzornika Pantone

# LUBRYKA GRAFITOWA do znakowania drewna

CLAY-BASED LUMBER CRAYONS

- kształt prostopadłościanu o przekroju kwadratu o boku 10 mm i długości 100 mm
- jej głównym składnikiem jest grafit i glina
- służy do znakowania drewna i umożliwia pisanie po mokrej powierzchni
- papierowa oklejka chroni ręce przed zabrudzeniem

*Lubryka grafitowa do znakowania drewna*
*Clay-based lumber crayon*

5 903235 000904 | 20 | 720

# LUBRYKA FLUORESCENCYJNA do znakowania drewna

FLUORESCENT MARKING CRAYONS

- kształt prostopadłościanu o przekroju sześciokąta
- służy do znakowania drewna w tartakach używających pił optymalizujących z kamerami wizyjnymi w celu wycinania oznakowanych wad np. sęków; kamera sterująca piłą wykorzystuje zasadę odbicia światła od znaku pozostawionego przez kredkę zawierającą w swoim składzie pigment fluorescencyjny
- występuje w dwóch odmianach: lubryka woskowa - miękka, lubryka kaolinowa - twarda

*Lubryka fluorescencyjna woskowa, miękka*
*Wax-based fluorescent marking crayon*

5 903235 000966 | 20 | 720

*Lubryka fluorescencyjna koalinowa, twarda*
*Kaolin-based fluorescent marking crayon*

5 903235 000973 | 14 | 504

St. Majewski® rok zał. 1889

# LUBRYKA KOLOROWA do znakowania drewna

## CLAY-BASED LUMBER CRAYONS

- kształt walca o średnicy 15 mm i długości 100 mm
- jej głównym składnikiem jest kaolin i wosk
- służy do znakowania drewna
- odporna na złamania i kruszenie
- zapewnia ciągły ślad na drewnie o jednakowej intensywności i czystości barwy
- wykonane na drewnie znaki nie zmieniają koloru pod wpływem światła

*Lubryka do znakowania drewna żółta 1045*
*Clay-based lumber crayon*
5 903235 000959 10 360

*Lubryka do znakowania drewna czerwona 1041*
*Clay-based lumber crayon*
5 903235 000928 10 360

*Lubryka do znakowania drewna zielona 1042*
*Clay-based lumber crayon*
5 903235 000935 10 360

*Lubryka do znakowania drewna czarna 1043*
*Clay-based lumber crayon*
5 903235 000942 10 360

*Lubryka do znakowania drewna niebieska 1040*
*Clay-based lumber crayon*
5 903235 000911 10 360

# PASTELE DO KAMIENIA

## PASTELS FOR STONE MARKING

- kształt walca o średnicy 11 mm i długości 90 mm
- ich głównym składnikiem są woski i pigmenty

*Pastele do kamienia białe*
*Pastels for stone marking*
5 903235 005398 10 360

*Pastele do kamienia żółte*
*Pastels for stone marking*
5 903235 005428 10 360

*Pastele do kamienia czerwone*
*Pastels for stone marking*
5 903235 005411 10 360

*Pastele do kamienia niebieskie*
*Pastels for stone marking*
5 903235 005435 10 360

*Pastele do kamienia czarne*
*Pastels for stone marking*
5 903235 005404 10 360

# KREDKI
# do znakowania tkanin

DRESSMAKER CRAYONS

- kształt walca o średnicy 9 mm i długości 85 mm
- służą do pisania na tkaninach; idealnie sprawdzają się w zakładach krawieckich
- nie brudzą rąk
- są odporne na działanie temperatury i światła

*Kredka do tkanin biała 1016*
*Dressmaker crayon*
5 903235 000850 — 10 120

*Kredka do tkanin żółta 1015*
*Dressmaker crayon*
5 908313 350902 — 10 120

*Kredka do tkanin czerwona 1011*
*Dressmaker crayon*
5 903235 000812 — 10 120

*Kredka do tkanin zielona 1012*
*Dressmaker crayon*
5 903235 000829 — 10 120

*Kredka do tkanin niebieska 1010*
*Dressmaker crayon*
5 903235 000805 — 10 120

*Kredka do tkanin czarna 1013*
*Dressmaker crayon*
5 903235 000836 — 10 120

# KREDKI
# do znakowania tkanin w oprawie drewnianej

DRESSMAKER PENCILS

*Kredka do tkanin w oprawie drewnianej biała, gruba*
*Dressmaker pencil*
5 903235 005459 — 50 400

*Kredka do tkanin w oprawie drewnianej żółta, cienka*
*Dressmaker pencil*
5 903235 005497 — 100 800

*Kredka do tkanin w oprawie drewnianej różowa, cienka*
*Dressmaker pencil*
5 903235 005473 — 100 800

*Kredka do tkanin w oprawie drewnianej zielona, cienka*
*Dressmaker pencil*
5 903235 005480 — 100 800

*Kredka do tkanin w oprawie drewnianej niebieska, cienka*
*Dressmaker pencil*
5 903235 005466 — 100 800

# CECHY PRODUKTÓW TEKSTYLNYCH

## A1 | Tornister 14"

### Funkcjonalność

- 1 komora główna
- 2 przegrody wewnętrzne
- 1 kieszeń przednia
- 1 zapinana na zamek kieszeń boczna
- 1 elastyczna siatkowa kieszeń boczna

- wymiary: ↕ 35,5 cm ↔ 27,5 cm ⤢ 16 cm
- waga: 1010 g

### Komfort i bezpieczeństwo

- system Venti Stream
- profilowane usztywniane plecy
- miękkie szelki
- nieprzemakalny materiał
- wzmocniony i nieprzemakalny spód
- wyjmowane usztywnienie
- miejsce na podpisanie tornistra
- regulacja długości szelek
- liczne elementy odblaskowe
- wygodne otwieranie i zamykanie
- gumowana rączka

Dostępne w kolekcjach: LOL Surprise, Disney Frozen II, Star Wars, Hot Wheels, My little Friend

## A3 | Tornister 14"

### Funkcjonalność

- 1 komora główna
- 2 przegrody wewnętrzne
- 1 kieszeń przednia
- 1 kieszeń boczna zapinana na zamek
- 1 elastyczna siatkowa kieszeń boczna

- wymiary: ↕ 36 cm ↔ 27 cm ⤢ 14 cm
- waga: 900 g

### Komfort i bezpieczeństwo

- system Venti Stream
- profilowane usztywniane plecy
- miękkie szelki z regulacją długości
- pas mostkowy
- nieprzemakalny materiał
- liczne elementy odblaskowe
- wygodne otwieranie i zamykanie
- gumowana rączka

Dostępne w kolekcjach: bambino

## B2 | Plecak szkolny 15"

### Funkcjonalność

- 2 komory
- 1 kieszeń przednia
- 2 elastyczne siatkowe kieszenie boczne

- wymiary: ↕ 38 cm ↔ 29 cm ⤢ 11 cm
- waga: 610 g

### Komfort i bezpieczeństwo

- gąbkowe panele usztywniające plecy
- miękkie szelki
- nieprzemakalny materiał
- liczne elementy odblaskowe
- stopki
- regulacja długości szelek
- gumowana rączka

Dostępne w kolekcjach: Star Wars

## D1 | Plecak szkolno-wycieczkowy 11"

### Funkcjonalność

- 1 komora główna
- 1 kieszeń przednia
- 2 elastyczne siatkowe kieszenie boczne

- wymiary: ↕ 29 cm ↔ 22 cm ⤢ 9 cm
- waga: 240 g

### Komfort i bezpieczeństwo

- regulacja długości szelek
- liczne elementy odblaskowe
- nieprzemakalny materiał

Dostępne w kolekcjach: Disney Frozen II, Star Wars, Hot Wheels, My little Friend

## Komfort i bezpieczeństwo

- regulacja długości szelek
- liczne elementy odblaskowe
- nieprzemakalny materiał

## D2 | Plecak szkolno-wycieczkowy 10,5"

### Funkcjonalność

- 1 komora główna
- 1 kieszeń przednia
- 2 elastyczne siatkowe kieszenie boczne

- wymiary: ↕ 26,5 cm ↔ 21 cm ⤢ 10 cm
- waga: 190 g

Dostępne w kolekcjach: LOL SURPRISE!

## Komfort i bezpieczeństwo

- profilowane, ergonomiczne plecy dodatkowo usztywnione
- miękkie szelki z regulacją długości
- materiał wodoodporny
- pas mostkowy
- ergonomicznie wzmocniona rączka
- uchwyty do suwaka głównej komory pozwalające na założenie zabezpieczenia kłódkowego lub z szyfrowaniem TSA
- elementy odblaskowe
- wzmocniony gąbką spód plecaka

## BP4 | Plecak młodzieżowy 17"

### Funkcjonalność

- 4 komory
- 3 kieszenie zewnętrzne
- 2 dodatkowe kieszenie wewnętrzne
- wewnętrzna kieszeń pokryta polarem
- wyjście na słuchawki
- organizer z zawieszką na klucze

- wymiary: ↕ 43 cm ↔ 32 cm ⤢ 20 cm
- waga: 800 g • pojemność: 26 l

Dostępne w kolekcjach: emoji

## Komfort i bezpieczeństwo

- profilowane, ergonomiczne plecy, dodatkowo usztywnione
- miękkie szelki z regulacją długości
- materiał wodoodporny
- ergonomicznie wzmocniona rączka
- uchwyty do suwaka głównej komory pozwalające na założenie zabezpieczenia kłódkowego lub z szyfrowaniem TSA
- elementy odblaskowe
- wzmocniony gąbką spód plecaka

## BP57 | Plecak młodzieżowy 17"

### Funkcjonalność

- 3 komory
- 2 kieszenie zewnętrzne
- wewnętrzna kieszeń pokryta polarem
- wyjście na słuchawki
- organizer z zawieszką na klucze

- wymiary: ↕ 45 cm ↔ 30 cm ⤢ 20 cm
- waga: 700 g • pojemność: 25 l

Dostępne w kolekcjach: Barbie

## Komfort i bezpieczeństwo

- profilowane, ergonomiczne plecy, dodatkowo usztywnione
- miękkie szelki z regulacją długości
- wzmocniony gąbką spód plecaka
- pas mostkowy
- wzmocniona rączka
- uchwyty do suwaka głównej komory pozwalają na założenie zabezpieczenia kłódkowego lub z szyfrowaniem TSA
- elementy odblaskowe
- materiał wodoodporny

## BP58 | Plecak szkolny 16"

### Funkcjonalność

- 4 komory
- 2 kieszenie zewnętrzne
- 1 kieszeń wewnętrzna
- wewnętrzna kieszeń pokryta polarem
- wyjście na słuchawki
- organizer z zawieszką na klucze

- wymiary: ↕ 40 cm ↔ 28 cm ⤢ 18 cm
- waga: 550 g • pojemność: 22 l

Dostępne w kolekcjach: My little Friend

# LEGENDA

Kratka
Squared

Linia pojedyncza
9 mm feint

Linia podwójna
5 mm feint

Linia dwukolorowa
Two coloured 5 mm feint

Gładki
Plain

Papier milimetrowy
Graph paper

Wkładka adresowa
Address frame

Zaokrąglone rogi
Rounded corners

Czerwony margines
Red margin

Niebieski margines
Blue margin

Pięciolinia
Staff paper

Kr
Okładka z papieru kredowego
Chalk overlay cover

La
Okładka laminowana
Laminated cover

Lk
Okładka lakierowana
UV printed cover

Poddruk
Printed sheets

Białe kartki
White sheets

Kartka z perforacją i dziurkami
Punched microperforated sheets

Kolorowe kartki
Coloured sheets

Czarne kartki
Black sheets

Sam
Samoprzylepny
Self-adhesive

Na
Nabłyszczany
Gloss

8
Ilość sztuk w zgrzewce
Pack quantity

160
Ilość sztuk w kartonie
Box quantity

20 ml
Pojemność słoiczka z farbą
Capacity of paint jar

15g 18g
Waga laski plasteliny
Weight plasticine

Złota kredka/farba/kartka
Gold pencil/paint/sheet

Srebrna kredka/farba/kartka
Silver pencil/paint/sheet

Trójkątna kredka
Triangular pencil

Kredka Jumbo
Jumbo pencil

Temperówka
Sharpener

Dwustronna kredka/flamaster
Double-sided coloured pencil
Double-sided felt-tip pen

Dla leworęcznych
For left-handers

Dwie grubości temperowania
Two holes for standard and large pencils

Trzy grubości temperowania
Three holes for standard and large pencils

Łatwe otwieranie
Easy to open

Antypoślizgowa
Anti-slip

Przekrój trójkątny/heksagonalny
Triangular/hexagonal pencil

SBS - system zabezpieczenia grafitu przed łamaniem
Special Bonding System

Ołówek z gumką
Pencil with eraser

Przegroda do laptopa
Internal laptop compartment

Kieszeń termiczna
Insulated compartment

Piórnik podwójny
Double decker pencil case

Piórnik potrójny
Triple decker pencil case

Piórnik z wyposażeniem
Pencil case with equipment

BP1
Modele plecaka/torby
Backpack/bag model

A5 32
Format/ilość kartek
Size/number of sheets

Zeszyt A5, 32 kartki
Exercise book A5, 32 sheets

5 904149 001001

70 gramatura papieru g/m²
Gramatura papieru
Paper weight

Produkty w rzeczywistości mogą nieznacznie różnić się od przedstawionych w niniejszym katalogu.
Część wizualizacji jest wstępną propozycją danego produktu, która może ulec modyfikacji.

# NOTATKI

**„St-Majewski Spółka Akcyjna Sp. k."**
05-800 Pruszków
ul. Kredkowa 1
tel. +48 22 758 70 41
fax: +48 22 758 77 26

Zakład Produkcyjny Unipap Strzegom
58-150 Strzegom
ul. Leśna 1
tel. +48 74 649 58 00

Zakład Produkcyjny Mona
42-350 Koziegłowy
ul. Woźnicka 250
tel. +48 34 314 12 11

**www.st-majewski.pl**

KolorowySwiatBambino

St.Right.WyrazSiebie

Dział Sprzedaży Hurtowej
Tomasz Dutka - woj. pomorskie, woj. kujawsko-pomorskie
tel. +48 509 862 096, e-mail: t-dutka@st-majewski.pl

Maciej Magdziarek - woj. wielkopolskie
tel. +48 693 356 833, e-mail: m-magdziarek@st-majewski.pl

Norbert Sieradzki - woj. lubuskie, woj. zachodniopomorskie
tel. +48 669 856 566, e-mail: n-sieradzki@st-majewski.pl

Jarosław Bryzek - woj. śląskie, woj. małopolskie
tel. +48 693 356 266, e-mail: j-bryzek@st-majewski.pl

Piotr Cichoń - woj. podkarpackie, woj. świętokrzyskie
tel. +48 503 094 796, e-mail: p-cichon@st-majewski.pl

Mariusz Pamięta - woj. mazowieckie
tel. +48 669 866 566, e-mail: m-pamieta@st-majewski.pl

Paweł Petkowski - woj. warmińsko-mazurskie, woj. podlaskie
tel. +48 781 980 266, e-mail: p-petkowski@st-majewski.pl

Jolanta Duda-Kołtun - woj. lubelskie
tel. +48 608 645 908, e-mail: j-duda@st-majewski.pl

Robert Wawrowski - woj. łódzkie, powiat częstochowski, powiat radomski
tel. +48 608 645 905, e-mail: r-wawrowski@st-majewski.pl

Mateusz Stachurski - woj. dolnośląskie, woj. opolskie
tel. +48 608 645 909, e-mail: m-stachurski@st-majewski.pl

Dział Wsparcia Sprzedaży:
tel. +48 22 758 67 09
tel. +48 74 649 58 04
fax: +48 22 758 76 21

Export Department:
tel. +48 74 649 58 26
fax: +48 74 649 58 34
e-mail: export@st-majewski.pl

Dział Marketingu
tel. +48 22 758 70 41 w. 37
e-mail: marketing@st-majewski.pl

Dział Reklamacji
tel. +48 74 649 58 37
e-mail: reklamacje@st-majewski.pl